เอกสารแนบที่ 46

สำเนาหน้าสมุดสุขภาพประจำตัวพนักงาน

OCCUPATIONAL HEALTH CHECK UP CENTER

จุฬารัตน์ ระยอง
CHULARAT RAYONG HOSPITAL

จุฬารัตน์ ระยอง CHULARAT RAYONG HOSPITAL
ติดต่อเรา 038-860890-3 | @chularatrayong | @chularatrayong | www.chularatrayong.com

รายงานผลการตรวจสุขภาพประจำปี (Annual Checkup Report)

21	แผนก / ตำแหน่ง: Accounting		วันที่(Date) : 16/08/256
กุล(Name) :	น.ส.ปิยะนุช ชมปากเกลี้ยง	รหัส	เพศ (Sex) : Female
mpany) :	บริษัท ไดกิ อลูมิเนียม อินดัสทรี (ประเทศไทย) จำกัด (ปลวกแดง)		อายุ (Age) : 34

ข้อมูลทั่วไป (General information)

ลหิต(Blood pressure)	130/66	มม.ปรอท(mmHg)[<=140/<=90]
lse rate)	90	ครั้งต่อนาที(/min)[60-120]
ารหายใจ(Respiratory Rate)	20	ครั้งต่อนาที [18-22]

iCARE

HEALTH CHECK UP REPORT

ศูนย์ตรวจสุขภาพอาชีวเวชศาสตร์

จุฬารัตน์ ระยอง
CHULARAT RAYONG HOSPITAL

เอกสารแนบที่ 47
การวิเคราะห์ลักษณะการปฏิบัติงานและความเสี่ยง
(เดือนกรกฎาคม-ธันวาคม 2566)

Safety Check Sheet

安全衛生チェック表

						Dec			
						1	8	15	22
						c	c	c	c
ประเภท/分類		รายการตรวจสอบ/点検項目				ผล/判定	ผล/判定	ผล/判定	ผล/判定
			พื้นที่ Melting& Preheat kiln エリア **MRM & Skim cooler** จุดเสี่ยง0/リスクポイント0	ผู้ตรวจสอบSompol,Chanteang,Supaw パトロール者 จุดเสี่ยง3/リスクポイント3	วันที่ตรวจสอบ パトロール日 จุดเสี่ยง5/リスクポイント5				
ทางเดิน 通路	1	มีสิ่งกีดขวางบนทางเดินหรือไม่ 通路上に物が放置されていないか	ไม่มีสิ่งกีดขวางบนทางเดิน 通路に物がなく状態	มีสิ่งของกีดขวางบนทางเดินแต่สามารถสัญจรได้ 通路に物が置いてあるが通れる状態	มีสิ่งของกีดขวางบนทางเดินและเป็นอุปสรรคในการสัญจรไปมา通路に物が置いてあり通行に支障がある状態	0	0	0	0
	2	มีทางต่างระดับหรือบริเวณที่ทำให้สะดุดได้ง่ายหรือไม่ 段差、つまづき易い箇所はないか	สามารถสัญจรได้โดยไม่เป็นปัญหา 問題となる箇所は無い状態	มีบริเวณที่อาจสะดุดได้1จุด つまづく様な段差が1箇所ある状態	มีบริเวณที่อาจจะสะดุดได้หลายจุด つまづく様な段差が複数ある状態	0	0	0	0
การจัดเก็บ 整理整頓	3	มีของที่ไม่จำเป็นวางทิ้งไว้หรือไม่ 不要な物が放置されていないか	ไม่มีสิ่งของที่ไม่จำเป็นวางอยู่ 不要な物は無い状態	มีสิ่งของที่ไม่จำเป็น1ชิ้น 不要な物が1個ある状態	มีสิ่งของไม่จำเป็นหลายชิ้น 不要な物が複数ある状態	0	0	0	0
	4	ถังScrapถูกจัดวางอย่างเป็นระเบียบหรือไม่ コンテナはきちんと並べられているか	ถังScrapถูกวางซ้อนกันได้อย่างเป็นระเบียบ コンテナが綺麗に重ねられ崩れていない状態	ถังScrapถูกวางซ้อนกันได้แต่อยู่ในสภาพชำรุด コンテナの破損が見られるが綺麗に並べられている状態	ถังScrapไม่เป็นระเบียบและอยู่ในสภาพชำรุด コンテナの破損があり崩れている状態	0	0	0	0
	5	เครื่องมือถูกจัดวางในพื้นที่จัดเก็บหรือไม่ 工具は定位置にあるか	เครื่องมือถูกเก็บไว้ในสถานที่จัดเก็บทั้งหมด 工具が全て定位置に保管されている状態	เครื่องมือส่วนหนึ่งไม่ได้ถูกจัดเก็บตามตำแหน่ง 工具の一部が定位置に戻されていないが全て揃っている状態	เครื่องมือสูญหายจากตำแหน่งที่วาง 工具が無くなっており何処にあるかわからない状態	0	0	0	0
ความปลอดภัย 安全	6	ฝาครอบ(ชื่อสถานที่)カバー	มีน็อตยึดไว้อย่างดี ボルトで固定し外れない状態	ฝาครอบถูกปิดแต่ไม่มีการล็อก カバーしてあるが固定無しの状態	ฝาครอบหลุดออก カバーが外されている状態				
		Melting				0	0	0	0
		Preheat kiln				0	0	0	0
		MRM				0	0	0	0
		Skim cooler1				0	0	0	0
	7	Tap Box(รูถ่ายน้ำ) タップ口	Tap Boxสะอาดและพร้อมใช้งาน 予備の止栓、タップ口がきれいな状態	Tap Boxด้านใดด้านหนึ่งไม่พร้อมใช้งาน 予備の止栓、タップ口のどちらか不完全な状態	อยู่ในสภาพไม่พร้อมใช้งานทั้งสองด้าน どちらも不完全な状態				
		Bottom tap				0	0	0	0
		Intermediate tap				0	0	0	0
	8	เตาหลอม 溶解炉	การรั่วไหลของไฟ, ความเสียหายของวัสดุทนไฟ,ความสะอาดของหน้าเตา 火漏れ、耐火材破損、炉前もきれいな状態	การรั่วไหลของไฟ, ความเสียหายของวัสดุทนไฟ,หน้าเตาอยู่ในสภาพไม่สมบูรณ์, 火漏れ、耐火材破損、炉前いずれか不完全な状態	การรั่วไหลของไฟ, ความเสียหายของวัสดุทนไฟ ,หน้าเตาทั้งหมดอยู่ในสภาพไม่พร้อมใช้งาน 火漏れ、耐火材破損、炉前すべて不完全な状態	0	0	0	0
	9	สถานที่เกิดความเสียหาย 破損箇所はないか	สถานที่,บันได,ราวบันไดอยู่ในสภาพสมบูรณ์ 手すり、階段等破損箇所が無い状態	สถานที่,บันได,ราวบันไดชำรุด1จุด 手すり、階段等破損箇所が1箇所の状態	สถานที่,บันได,ราวบันไดชำรุดหลายจุด 手すり、階段等破損箇所が数箇所ある状態	0	0	0	0
	10	ใต้รางเท 鋳造ピット	อินกอต,เศษอลูมิเนียน,กระบะรองAL,ใต้รางเทพร้อมใช้งาน インゴット、滓、緊急用受け釜が綺麗な状態	อินกอต,เศษอลูมิเนียน,กระบะรองAL,สกปรกอยู่ インゴット、滓、緊急用受け釜いずれか汚い状態	ไม่ได้เคลียร์อินกอตใต้รางเท,ไม่ได้วางกระบะรองAlใต้รางเท インゴット、滓が散乱、緊急用受け釜がセットしていない、壊れている状態	0	0	0	0
โฟล์คลิฟ リフト	11	ความเร็วที่ใช้ 速度はどうか	สามารถมองเห็นสัญลักษณ์สีที่ล้อและหยุดรถได้ในระยะที่ปลอดภัย タイヤの表示が見え安全に止まれる速度	สามารถมองเห็นสัญลักษณ์แต่ใช้ความเร็วค่อนข้างสูงタイヤの表示は見えるが一時停止を怠っている	มองไม่เห็นสัญลักษณ์และไม่สามารถหยุด ได้ในระยะปลอดภัยบ表示が見えず急停止ができない状態	0	0	0	0
	12	การจอดด้วยเบรคมือ 停車中のハンドブレーキはどうか	ดึงเบรคมือดับเครื่องยนต์และวางงาลง ハンドブレーキを掛け、エンジン停止、爪も下げた状態	ดึงเบรคมือแต่ไม่ได้ดับเครื่องยนต์ ハンドブレーキは掛けているがエンジンが切られていない状態	ไม่ได้ดึงเบรคมือและดับเครื่องยนต์ ハンドブレーキも掛けず、エンジンも停止していない状態	0	0	0	0
	13	ไฟสีน้ำเงินใช้งานได้หรือไม่ ブルーライトはついてるか	มีการติดตั้งทั้งด้านหน้าและหลัง ※ได้รับอนุญาตอย่างถูกต้อง 前方、後方とも設置している状態 ※ヒンジリフトは後方取付可	มีการติดตั้งเพียงข้างใดข้างหนึ่งเท่านั้น 前方あるいは後方のいずれかに設置している状態	ไม่มีการติดตั้งทั้งด้านหน้าและหลังทั้ง การขอนุญาตอย่างถูกต้อง 前方、後方とも設置していない、破損している状態	0	0	0	0
ความสะอาด/清掃	14	มีฝุ่นสะสมตามซอกมุมหรือไม่ 埃は隅にたまっていないか	สะอาดและไม่มีฝุ่นสะสมตามซอกมุม 隅に埃も無く綺麗な状態	ไม่มีฝุ่นแต่มีของที่ไม่จำเป็น 隅に埃は無いが不要物がある状態	มีฝุ่นสะสมจำนวนมากบ埃がたまっている状態	0	3	0	0
						0	3	0	0
		40～70	เกิดปัญหาค่อนข้างมากต้องทำการแก้ไขอย่างเร่งด่วน かなり問題があるので改善を早急に進める事			A	A	A	A
		16～39	มีการควบคุมอย่างเหมาะสมแต่ต้องทำกิจกรรมปรับปรุงอย่างต่อเนื่อง 適切に管理されているが改善活動を進める事			B	B	B	B
		0～15	การดูแลควบคุมสามารถทำได้ดี管理状況が良く出来ている			C	C	C	C

※คะแนนอาจมีการเปลี่ยนแปลงอันเนื่องมาจากจำนวนเตาหลอมและตำแหน่งที่ทำการติดตั้งฝาครอบ ดังนั้นต้องคิดเปอร์เซ็นจากคะแนนเต็ม

※カバーの設置箇所、溶解炉の数により点数が変わりますのでMAX合計点数の割合で評価する

50%～100% เกิดปัญหาค่อนข้างมากต้องทำการแก้ไขอย่างเร่งด่วน/かなり問題があるので改善を早急に進める事

22%～49% มีการควบคุมอย่างเหมาะสมแต่ต้องทำกิจกรรมปรับปรุงอย่างต่อเนื่อง/適切に管理されているが改善活動を進める事

0%～21% การดูแลควบคุมสามารถทำได้ดี/管理状況が良く出来ている

Safety Check Sheet

พื้นที่ Sorting **ผู้ตรวจสอบSompol,Chanteang,Supawa** **วันที่ตรวจสอบ**

						Dec			
						1	8	15	22
安全衛生チェック表			エリア	パトロール者	パトロール日	c	c	c	c
ประเภท/分類		รายการตรวจสอบ/点検項目	จุดเสี่ยง0/リスクポイント0	จุดเสี่ยง3/リスクポイント３	จุดเสี่ยง5/リスクポイント５	ผล/判定	ผล/判定	ผล/判定	ผล/判定
ทางเดิน 通路	1	มีสิ่งกีดขวางบนทางเดินหรือไม่ 通路上に物が放置されていないか	ไม่มีสิ่งกีดขวางบนทางเดิน 通路に物がない状態	มีสิ่งของกีดขวางบนทางเดินแต่สามารถสัญจรได้ 通路に物が置いてあるが通れる状態	มีสิ่งของกีดขวางบนทางเดินและเป็นอุปสรรคในการสัญจรไปมา 通路に物が置いてあり通行に支障がある状態	0	0	0	0
	2	มีทางต่างระดับหรือบริเวณที่ทำให้สะดุดได้ง่ายหรือไม่ 段差、つまづき易い箇所はないか	สามารถสัญจรได้โดยไม่เป็นปัญหา 問題となる箇所は無い状態	มีบริเวณที่อาจสะดุดได้1จุด つまづく様な段差が1箇所ある状態	มีบริเวณที่อาจจะสะดุดได้หลายจุด つまづく様な段差が複数ある状態	0	0	0	0
การจัดเก็บ 整理整頓	3	มีของที่ไม่จำเป็นวางทิ้งไว้หรือไม่ 不要な物が放置されていないか	ไม่มีสิ่งของที่ไม่จำเป็นวางอยู่ 不要な物は無い状態	มีสิ่งของที่ไม่จำเป็น1ชิ้น 不要な物が1個ある状態	มีสิ่งของไม่จำเป็นหลายชิ้น 不要な物が複数ある状態	0	0	0	0
	4	ถังScrapถูกจัดวางอย่างเป็นระเบียบหรือไม่　コンテナはきちんと並べられているか	ถังScrapถูกวางซ้อนกันได้อย่างเป็นระเบียบ コンテナが綺麗に重ねられ崩れていない状態	ถังScrapถูกวางซ้อนกันได้แต่อยู่ในสภาพชำรุด コンテナの破損が見られるが綺麗に並べられている状態	ถังScrapไม่เป็นระเบียบและอยู่ในสภาพชำรุด　コンテナの破損があり崩れている状態	0	0	0	0
	5	เครื่องมือถูกจัดวางในพื้นที่จัดเก็บหรือไม่　工具は定位置にあるか	เครื่องมือถูกเก็บไว้ในสถานที่จัดเก็บทั้งหมด 工具が全て定位置に保管されている状態	เครื่องมือส่วนหนึ่งไม่ได้ถูกจัดเก็บตามตำแหน่ง 工具の一部が定位置に戻されていないが全て揃っている状態	เครื่องมือสูญหายจากตำแหน่งที่วาง 工具が無くなっており何処にあるかわからない状態	0	0	0	0
ความปลอดภัย 安全	6	ฝาครอบ(ขื่อสถานที่)カバー	มีน็อตยึดไว้อย่างดี ボルトで固定し外れない状態	ฝาครอบถูกปิดแต่ไม่มีการล็อก カバーしてあるが固定無しの状態	ฝาครอบหลุดออก カバーが外されている状態	-	-	-	-
						-	-	-	-
						-	-	-	-
						-	-	-	-
						-	-	-	-
	7	Tap Box(รูถ่ายน้ำ) タップ口	Tap Boxสะอาดและพร้อมใช้งาน 予備の止栓、タップ口がきれいな状態	Tap Boxด้านใดด้านหนึ่งไม่พร้อมใช้งาน 予備の止栓、タップ口のどちらか不完全な状態	อยู่ในสภาพไม่พร้อมใช้งานทั้งสองด้าน どちらも不完全な状態	-	-	-	-
	8	เตาหลอม 溶解炉	การรั่วไหลของไฟ, ความเสียหายของวัสดุทนไฟ,ความสะอาดของหน้าเตา 火漏れ、耐火材破損、炉前もきれいな状態	การรั่วไหลของไฟ, ความเสียหายของวัสดุทนไฟ,หน้าเตาอยู่ในสภาพไม่สมบูรณ์, 火漏れ、耐火材破損、炉前いずれか不完全な状態	การรั่วไหลของไฟ, ความเสียหายของวัสดุทนไฟ ,หน้าเตาทั้งหมดอยู่ในสภาพไม่พร้อมใช้งาน 火漏れ、耐火材破損、炉前すべて不完全な状態	-	-	-	-
	9	สถานที่เกิดความเสียหาย 破損箇所はないか	สถานที่,บันได,ราวบันไดอยู่ในสภาพสมบูรณ์ 手すり、階段等破損箇所が無い状態	สถานที่,บันได,ราวบันไดชำรุด1จุด 手すり、階段等破損箇所が1箇所の状態	สถานที่,บันได,ราวบันไดชำรุดหลายจุด 手すり、階段等破損箇所が数箇所ある状態	0	0	0	0
โฟล์คลิฟ リフト	10	ความเร็วที่ใช้ 速度はどうか	สามารถมองเห็นสัญลักษณ์สีที่ล้อและหยุดรถได้ในระยะที่ปลอดภัย　タイヤの表示が見え安全に止まれる速度	สามารถมองเห็นสัญลักษณ์แต่ใช้ความเร็วค่อนข้างสูงタイヤの表示は見えるが一時停止を怠っている	มองไม่เห็นสัญลักษณ์และไม่สามารถหยุดได้ในระยะปลอดภัย 表示が見えず急停止ができない状態	0	0	0	0
	11	การจอดด้วยเบรคมือ 停車中のハンドブレーキはどうか	ดึงเบรคมือดับเครื่องยนต์และวางงาลง ハンドブレーキを掛け、エンジン停止、爪も下 げた状態	ดึงเบรคมือแต่ไม่ได้ดับเครื่องยนต์ ハンドブレーキは掛けているがエンジンが切られていない状態	ไม่ได้ดึงเบรคมือและดับเครื่องยนต์ ハンドブレーキも掛けず、エンジンも停止していない状態	0	0	0	0
	12	ไฟสีน้ำเงินใช้งานได้หรือไม่ ブルーライトはついてるか	มีการติดตั้งทั้งด้านหน้าและหลัง ※ได้รับอนุญาตอย่างถูกต้อง　前方、後方とも設置している状態 ※ヒンジリフトは後方取付可	มีการติดตั้งเพียงข้างใดข้างหนึ่งเท่านั้น 前方あるいは後方のいずれかに設置している状態	ไม่มีการติดตั้งทั้งด้านหน้าและหลังทั้งการขออนุญาตอย่างถูกต้อง 前方、後方とも設置していない、破損している状態	0	0	0	0
ความสะอาด/清掃	13	มีฝุ่นสะสมตามซอกมุมหรือไม่ 塀は隅にたまっていないか	สะอาดและไม่มีฝุ่นสะสมตามซอกมุม 隅に塀も無く綺麗な状態	ไม่มีฝุ่นแต่มีของที่ไม่จำเป็น 隅に塀は無いが不要物がある状態	มีฝุ่นสะสมจำนวนมาก塀がたまっている状態	3	3	3	0
						3	3	3	0
		40～70	เกิดปัญหาค่อนข้างมากต้องทำการแก้ไขอย่างเร่งด่วน かなり問題があるので改善を早急に進める事			A	A	A	A
		16～39	มีการควบคุมอย่างเหมาะสมแต่ต้องทำกิจกรรมปรับปรุงอย่างต่อเนื่อง 適切に管理されているが改善活動を進める事			B	B	B	B
		0～15	การดูแลควบคุมสามารถทำได้ดี管理状況が良く出来ている			C	C	C	C

※คะแนนอาจมีการเปลี่ยนแปลงอันเนื่องมาจากจำนวนเตาหลอมและตำแหน่งที่ทำการติดตั้งฝาครอบ ดังนั้นต้องคิดเปอร์เซ็นจากคะแนนเต็ม

※ｶﾊﾞｰの設置箇所、溶解炉の数により点数が変わりますのでMAX合計点数の割合で評価する

50%～100%　เกิดปัญหาค่อนข้างมากต้องทำการแก้ไขอย่างเร่งด่วน/かなり問題があるので改善を早急に進める事

22%～49%　มีการควบคุมอย่างเหมาะสมแต่ต้องทำกิจกรรมปรับปรุงอย่างต่อเนื่อง/適切に管理されているが改善活動を進める事

0%～21%　การดูแลควบคุมสามารถทำได้ดี/管理状況が良く出来ている

Safety Check Sheet

พื้นที่ Holding&Casting　ผู้ตรวจสอบSompol,Chanteang,Supawa วันที่ตรวจสอบ

安全衛生チェック表　エリア　パトロール者　パトロール日

						Dec			
						1	8	15	22
						c	c	c	c
ประเภท/分類		รายการตรวจสอบ/点検項目	จุดเสี่ยง0/リスクポイント0	จุดเสี่ยง3/リスクポイント３	จุดเสี่ยง5/リスクポイント５	ผล/判定	ผล/判定	ผล/判定	ผล/判定
ทางเดิน 通路	1	มีสิ่งกีดขวางบนทางเดินหรือไม่ 通路上に物が放置されていないか	ไม่มีสิ่งกีดขวางบนทางเดิน 通路に物がない状態	มีสิ่งของกีดขวางบนทางเดินแต่สามารถสัญจรได้ 通路に物が置いてあるが通れる状態	มีสิ่งของกีดขวางบนทางเดินและเป็นอุปสรรคในการสัญจรไปมา 通路に物が置いてあり通行に支障がある状態	0	0	0	0
	2	มีทางต่างระดับหรือบริเวณที่ทำให้สะดุดได้ง่ายหรือไม่ 段差、つまづき易い箇所はないか	สามารถสัญจรได้โดยไม่เป็นปัญหา 問題となる箇所は無い状態	มีบริเวณที่อาจสะดุดได้1จุด つまづく様な段差が1箇所ある状態	มีบริเวณที่อาจจะสะดุดได้หลายจุด つまづく様な段差が複数ある状態	0	0	0	0
การจัดเก็บ 整理整頓	3	มีของที่ไม่จำเป็นวางทิ้งไว้หรือไม่ 不要な物が放置されていないか	ไม่มีสิ่งของที่ไม่จำเป็นวางอยู่ 不要な物は無い状態	มีสิ่งของที่ไม่จำเป็น1ชิ้น 不要な物が1個ある状態	มีสิ่งของไม่จำเป็นหลายชิ้น 不要な物が複数ある状態	0	0	0	0
	4	ถังScrapถูกจัดวางอย่างเป็นระเบียบหรือไม่ コンテナはきちんと並べられているか	ถังScrapถูกวางซ้อนกันได้อย่างเป็นระเบียบ コンテナが綺麗に重ねられ崩れていない状態	ถังScrapถูกวางซ้อนกันได้แต่อยู่ในสภาพชำรุด コンテナの破損が見られるが綺麗に並べられている状態	ถังScrapไม่เป็นระเบียบและอยู่ในสภาพชำรุด コンテナの破損があり崩れている状態	0	0	0	0
	5	เครื่องมือถูกจัดวางในพื้นที่จัดเก็บหรือไม่ 工具は定位置にあるか	เครื่องมือถูกเก็บไว้ในสถานที่จัดเก็บทั้งหมด 工具が全て定位置に保管されている状態	เครื่องมือส่วนหนึ่งไม่ได้ถูกจัดเก็บตามตำแหน่ง 工具の一部が定位置に戻されていないが全て揃っている状態	เครื่องมือสูญหายจากตำแหน่งที่วาง 工具が無くなっており何処にあるかわからない状態	0	0	0	0
ความปลอดภัย 安全	6	ฝาครอบ(ขื่อสถานที่)カバー	มีน็อตยึดไว้อย่างดี ボルトで固定し外れない状態	ฝาครอบถูกปิดแต่ไม่มีการล็อก カバーしてあるが固定無しの状態	ฝาครอบหลุดออก カバーが外されている状態				
		Casting1&Stacking1				0	0	0	0
		Casting2&Stacking2				0	0	0	0
		Cooling Fan				0	0	0	0
	7	Tap Box(รูถ่ายน้ำ) タップ口	Tap Boxสะอาดและพร้อมใช้งาน 予備の止栓、タップ口がきれいな状態	Tap Boxด้านใดด้านหนึ่งไม่พร้อมใช้งาน 予備の止栓、タップ口のどちらか不完全な状態	อยู่ในสภาพไม่พร้อมใช้งานทั้งสองด้าน どちらも不完全な状態				
		Ingot tap				0	0	0	0
		Molten tap				0	0	0	0
	8	เตาหลอม 溶解炉	การรั่วไหลของไฟ, ความเสียหายของวัสดุทนไฟ,ความสะอาดของหน้าเตา 火漏れ、耐火材破損、炉前もきれいな状態	การรั่วไหลของไฟ, ความเสียหายของวัสดุทนไฟ,หน้าเตาอยู่ในสภาพไม่สมบูรณ์, 火漏れ、耐火材破損、炉前いずれか不完全な状態	การรั่วไหลของไฟ, ความเสียหายของวัสดุทนไฟ ,หน้าเตาทั้งหมดอยู่ในสภาพไม่พร้อมใช้งาน 火漏れ、耐火材破損、炉前すべて不完全な状態	0	0	0	0
	9	สถานที่เกิดความเสียหาย 破損箇所はないか	สถานที่,บันได,ราวบันไดอยู่ในสภาพสมบูรณ์ 手すり、階段等破損箇所が無い状態	สถานที่,บันได,ราวบันไดชำรุด1จุด 手すり、階段等破損箇所が1箇所の状態	สถานที่,บันได,ราวบันไดชำรุดหลายจุด 手すり、階段等破損箇所が数箇所ある状態	0	0	0	0
โฟล์คลิฟ リフト	10	ความเร็วที่ใช้ 速度はどうか	สามารถมองเห็นสัญลักษณ์สีที่ล้อและหยุดรถได้ในระยะที่ปลอดภัย タイヤの表示が見え安全に止まれる速度	สามารถมองเห็นสัญลักษณ์แต่ใช้ความเร็วค่อนข้างสูงタイヤの表示は見えるが一時停止を怠っている	มองไม่เห็นสัญลักษณ์และไม่สามารถหยุดได้ในระยะปลอดภัย 表示が見えず急停止ができない状態	0	0	0	0
	11	การจอดด้วยเบรคมือ 停車中のハンドブレーキはどうか	ดึงเบรคมือดับเครื่องยนต์และวางงาลง ハンドブレーキを掛け、エンジン停止、爪も下げた状態	ดึงเบรคมือแต่ไม่ได้ดับเครื่องยนต์ ハンドブレーキは掛けているがエンジンが切られていない状態	ไม่ได้ดึงเบรคมือและดับเครื่องยนต์ ハンドブレーキも掛けず、エンジンも停止していない状態	0	0	0	0
	12	ไฟสีน้ำเงินใช้งานได้หรือไม่ ブルーライトはついてるか	มีการติดตั้งทั้งด้านหน้าและหลัง ※ได้รับอนุญาตอย่างถูกต้อง 前方、後方とも設置している状態 ※ヒンジリフトは後方取付可	มีการติดตั้งเพียงข้างใดข้างหนึ่งเท่านั้น 前方あるいは後方のいずれかに設置している状態	ไม่มีการติดตั้งทั้งด้านหน้าและหลังทั้งการขอนุญาตอย่างถูกต้อง 前方、後方とも設置していない、破損している状態	0	0	0	0
ความสะอาด/清掃	13	มีฝุ่นสะสมตามซอกมุมหรือไม่ 埃は隅にたまっていないか	สะอาดและไม่มีฝุ่นสะสมตามซอกมุม 隅に埃も無く綺麗な状態	ไม่มีฝุ่นแต่มีของที่ไม่จำเป็น 隅に埃は無いが不要物がある状態	มีฝุ่นสะสมจำนวนมากพอสมควร 埃がたまっている状態	0	0	0	0
						0	0	0	0
		40～70	เกิดปัญหาค่อนข้างมากต้องทำการแก้ไขอย่างเร่งด่วน かなり問題があるので改善を早急に進める事			A	A	A	A
		16～39	มีการควบคุมอย่างเหมาะสมแต่ต้องทำกิจกรรมปรับปรุงอย่างต่อเนื่อง 適切に管理されているが改善活動を進める事			B	B	B	B
		0～15	การดูแลควบคุมสามารถทำได้ดี管理状況が良く出来ている			C	C	C	C

※คะแนนอาจมีการเปลี่ยนแปลงอันเนื่องมาจากจำนวนเตาหลอมและตำแหน่งที่ทำการติดตั้งฝาครอบ ดังนั้นต้องคิดเปอร์เซ็นจากคะแนนเต็ม

※ｶﾊﾞｰの設置箇所、溶解炉の数により点数が変わりますのでMAX合計点数の割合で評価する

50%～100%　เกิดปัญหาค่อนข้างมากต้องทำการแก้ไขอย่างเร่งด่วน/かなり問題があるので改善を早急に進める事

22%～49%　มีการควบคุมอย่างเหมาะสมแต่ต้องทำกิจกรรมปรับปรุงอย่างต่อเนื่อง/適切に管理されているが改善活動を進める事

0%～21%　การดูแลควบคุมสามารถทำได้ดี/管理状況が良く出来ている

Safety Check Sheet

พื้นที่ Preheat burner&heater **ผู้ตรวจสอบSompol,Chanteang,Supawa** **วันที่ตรวจสอบ**

						Dec			
						1	8	15	22
安全衛生チェック表			エリア	パトロール者	パトロール日	c	c	c	c
ประเภท/分類		รายการตรวจสอบ/点検項目	จุดเสี่ยง0/リスクポイント0	จุดเสี่ยง3/リスクポイント３	จุดเสี่ยง5/リスクポイント５	ผล/判定	ผล/判定	ผล/判定	ผล/判定
ทางเดิน 通路	1	มีสิ่งกีดขวางบนทางเดินหรือไม่ 通路上に物が放置されていないか	ไม่มีสิ่งกีดขวางบนทางเดิน 通路に物がない状態	มีสิ่งของกีดขวางบนทางเดินแต่สามารถสัญจรได้ 通路に物が置いてあるが通れる状態	มีสิ่งของกีดขวางบนทางเดินและเป็นอุปสรรคในการสัญจรไปมา 通路に物が置いてあり通行に支障がある状態	0	0	0	0
	2	มีทางต่างระดับหรือบริเวณที่ทำให้สะดุดได้ง่ายหรือไม่ 段差、つまづき易い箇所はないか	สามารถสัญจรได้โดยไม่เป็นปัญหา 問題となる箇所は無い状態	มีบริเวณที่อาจสะดุดได้1จุด つまづく様な段差が1箇所ある状態	มีบริเวณที่อาจจะสะดุดได้หลายจุด つまづく様な段差が複数ある状態	0	0	0	0
การจัดเก็บ 整理整頓	3	มีของที่ไม่จำเป็นวางทิ้งไว้หรือไม่ 不要な物が放置されていないか	ไม่มีสิ่งของที่ไม่จำเป็นวางอยู่ 不要な物は無い状態	มีสิ่งของที่ไม่จำเป็น1ชิ้น 不要な物が1個ある状態	มีสิ่งของไม่จำเป็นหลายชิ้น 不要な物が複数ある状態	0	0	0	0
	4	ถังScrapถูกจัดวางอย่างเป็นระเบียบหรือไม่　コンテナはきちんと並べられているか	ถังScrapถูกวางซ้อนกันได้อย่างเป็นระเบียบ コンテナが綺麗に重ねられ崩れていない状態	ถังScrapถูกวางซ้อนกันได้แต่อยู่ในสภาพชำรุด コンテナの破損が見られるが綺麗に並べられている状態	ถังScrapไม่เป็นระเบียบและอยู่ในสภาพชำรุด　コンテナの破損があり崩れている状態	0	0	0	0
	5	เครื่องมือถูกจัดวางในพื้นที่จัดเก็บหรือไม่　工具は定位置にあるか	เครื่องมือถูกเก็บไว้ในสถานที่จัดเก็บทั้งหมด 工具が全て定位置に保管されている状態	เครื่องมือส่วนหนึ่งไม่ได้ถูกจัดเก็บตามตำแหน่ง 工具の一部が定位置に戻されていないが全て揃っている状態	เครื่องมือสูญหายจากตำแหน่งที่วาง 工具が無くなっており何処にあるかわからない状態	0	0	0	0
ความปลอดภัย 安全	6	ฝาครอบ(ขื่อสถานที่)カバー	มีน็อตยึดไว้อย่างดี ボルトで固定し外れない状態	ฝาครอบถูกปิดแต่ไม่มีการล็อก カバーしてあるが固定無しの状態	ฝาครอบหลุดออก カバーが外されている状態				
		Preheat burner1~6				0	0	0	0
		Preheat heater1~8				0	0	0	0
	7	Tap Box(รูถ่ายน้ำ) タップ口	Tap Boxสะอาดและพร้อมใช้งาน 予備の止栓、タップ口がきれいな状態	Tap Boxด้านใดด้านหนึ่งไม่พร้อมใช้งาน 予備の止栓、タップ口のどちらか不完全な状態	อยู่ในสภาพไม่พร้อมใช้งานทั้งสองด้าน どちらも不完全な状態	-	-	-	-
	8	เตาหลอม 溶解炉	การรั่วไหลของไฟ, ความเสียหายของวัสดุทนไฟ,ความสะอาดของหน้าเตา 火漏れ、耐火材破損、炉前もきれいな状態	การรั่วไหลของไฟ, ความเสียหายของวัสดุทนไฟ,หน้าเตาอยู่ในสภาพไม่สมบูรณ์, 火漏れ、耐火材破損、炉前いずれか不完全な状態	การรั่วไหลของไฟ, ความเสียหายของวัสดุทนไฟ ,หน้าเตาทั้งหมดอยู่ในสภาพไม่พร้อมใช้งาน 火漏れ、耐火材破損、炉前すべて不完全な状態	0	0	0	0
	9	สถานที่เกิดความเสียหาย 破損箇所はないか	สถานที่,บันได,ราวบันไดอยู่ในสภาพสมบูรณ์ 手すり、階段等破損箇所が無い状態	สถานที่,บันได,ราวบันไดชำรุด1จุด 手すり、階段等破損箇所が1箇所の状態	สถานที่,บันได,ราวบันไดชำรุดหลายจุด 手すり、階段等破損箇所が数箇所ある状態	0	0	0	0
โฟล์คลิฟ リフト	10	ความเร็วที่ใช้ 速度はどうか	สามารถมองเห็นสัญลักษณ์สีที่ต่อและหยุดรถได้ในระยะที่ปลอดภัย　タイヤの表示が見え安全に止まれる速度	สามารถมองเห็นสัญลักษณ์แต่ใช้ความเร็วค่อนข้างสูงタイヤの表示は見えるが一時停止を怠っている	มองไม่เห็นสัญลักษณ์และไม่สามารถหยุดได้ในระยะปลอดภัย 表示が見えず急停止ができない状態	0	0	0	0
	11	การจอดด้วยเบรคมือ 停車中のハンドブレーキはどうか	ดึงเบรคมือดับเครื่องยนต์และวางงาลง ハンドブレーキを掛け、エンジン停止、爪も下げた状態	ดึงเบรคมือแต่ไม่ได้ดับเครื่องยนต์ ハンドブレーキは掛けているがエンジンが切られていない状態	ไม่ได้ดึงเบรคมือและดับเครื่องยนต์ ハンドブレーキも掛けず、エンジンも停止していない状態	0	0	0	0
	12	ไฟสีน้ำเงินใช้งานได้หรือไม่ ブルーライトはついてるか	มีการติดตั้งทั้งด้านหน้าและหลัง ※ได้รับอนุญาตอย่างถูกต้อง　前方、後方とも設置している状態 ※ヒンジリフトは後方取付可	มีการติดตั้งเพียงข้างใดข้างหนึ่งเท่านั้น 前方あるいは後方のいずれかに設置している状態	ไม่มีการติดตั้งทั้งด้านหน้าและหลังทั้งการขออนุญาตอย่างถูกต้อง 前方、後方とも設置していない、破損している状態	0	0	0	0
ความสะอาด/清掃	13	มีฝุ่นสะสมตามซอกมุมหรือไม่ 塀は隅にたまっていないか	สะอาดและไม่มีฝุ่นสะสมตามซอกมุม 隅に塀も無く綺麗な状態	ไม่มีฝุ่นแต่มีของที่ไม่จำเป็น 隅に塀は無いが不要物がある状態	มีฝุ่นสะสมจำนวนมากขึ้น塀がたまっている状態	0	0	0	0
						0	0	0	0
		40～70	เกิดปัญหาค่อนข้างมากต้องทำการแก้ไขอย่างเร่งด่วน かなり問題があるので改善を早急に進める事			A	A	A	A
		16～39	มีการควบคุมอย่างเหมาะสมแต่ต้องทำกิจกรรมปรับปรุงอย่างต่อเนื่อง 適切に管理されているが改善活動を進める事			B	B	B	B
		0～15	การดูแลควบคุมสามารถทำได้ดี管理状況が良く出来ている			C	C	C	C

※คะแนนอาจมีการเปลี่ยนแปลงอันเนื่องมาจากจำนวนเตาหลอมและตำแหน่งที่ทำการติดตั้งฝาครอบ ดังนั้นต้องคิดเปอร์เซ็นจากคะแนนเต็ม

※ｶﾊﾞｰの設置箇所、溶解炉の数により点数が変わりますのでMAX合計点数の割合で評価する

50%～100%　เกิดปัญหาค่อนข้างมากต้องทำการแก้ไขอย่างเร่งด่วน/かなり問題があるので改善を早急に進める事

22%～49%　มีการควบคุมอย่างเหมาะสมแต่ต้องทำกิจกรรมปรับปรุงอย่างต่อเนื่อง/適切に管理されているが改善活動を進める事

0%～21%　การดูแลควบคุมสามารถทำได้ดี/管理状況が良く出来ている

Safety Check Sheet

พื้นที่ Maintenance&Shipping　ผู้ตรวจสอบSompol,Chanteang,Supawa วันที่ตรวจสอบ

				Dec			
				1	8	15	22
安全衛生チェック表		エリア	パトロール者	パトロール日	c	c	c	c
ประเภท/分類	รายการตรวจสอบ/点検項目	จุดเสี่ยง0/リスクポイント0	จุดเสี่ยง3/リスクポイント３	จุดเสี่ยง5/リスクポイント５	ผล/判定	ผล/判定	ผล/判定	ผล/判定
ทางเดิน 通路	1 มีสิ่งกีดขวางบนทางเดินหรือไม่ 通路上に物が放置されていないか	ไม่มีสิ่งกีดขวางบนทางเดิน 通路に物がない状態	มีสิ่งของกีดขวางบนทางเดินแต่สามารถสัญจรได้ 通路に物が置いてあるが通れる状態	มีสิ่งของกีดขวางบนทางเดินและเป็นอุปสรรคในการสัญจรไปมา 通路に物が置いてあり通行に支障がある状態	0	0	0	0
	2 มีทางต่างระดับหรือบริเวณที่ทำให้สะดุดได้ง่ายหรือไม่ 段差、つまづき易い箇所はないか	สามารถสัญจรได้โดยไม่เป็นปัญหา 問題となる箇所は無い状態	มีบริเวณที่อาจสะดุดได้1จุด つまづく様な段差が1箇所ある状態	มีบริเวณที่อาจจะสะดุดได้หลายจุด つまづく様な段差が複数ある状態	0	0	0	0
การจัดเก็บ 整理整頓	3 มีของที่ไม่จำเป็นวางทิ้งไว้หรือไม่ 不要な物が放置されていないか	ไม่มีสิ่งของที่ไม่จำเป็นวางอยู่ 不要な物は無い状態	มีสิ่งของที่ไม่จำเป็น1ชิ้น 不要な物が1個ある状態	มีสิ่งของไม่จำเป็นหลายชิ้น 不要な物が複数ある状態	0	0	0	0
	4 ถังScrapถูกจัดวางอย่างเป็นระเบียบหรือไม่ コンテナはきちんと並べられているか	ถังScrapถูกวางซ้อนกันได้อย่างเป็นระเบียบ コンテナが綺麗に重ねられ崩れていない状態	ถังScrapถูกวางซ้อนกันได้แต่อยู่ในสภาพชำรุด コンテナの破損が見られるが綺麗に並べられている状態	ถังScrapไม่เป็นระเบียบและอยู่ในสภาพชำรุด コンテナの破損があり崩れている状態	0	0	0	0
	5 เครื่องมือถูกจัดวางในพื้นที่จัดเก็บหรือไม่ 工具は定位置にあるか	เครื่องมือถูกเก็บไว้ในสถานที่จัดเก็บทั้งหมด 工具が全て定位置に保管されている状態	เครื่องมือส่วนหนึ่งไม่ได้ถูกจัดเก็บตามตำแหน่ง 工具の一部が定位置に戻されていないが全て揃っている状態	เครื่องมือสูญหายจากตำแหน่งที่วาง 工具が無くなっており何処にあるかわからない状態	0	0	0	0
ความปลอดภัย 安全	6 ฝาครอบ(ขื่อสถานที่)カバー	มีน็อตยึดไว้อย่างดี ボルトで固定し外れない状態	ฝาครอบถูกปิดแต่ไม่มีการล็อก カバーしてあるが固定無しの状態	ฝาครอบหลุดออก カバーが外されている状態	0	0	0	0
	7 Tap Box(รูถ่ายน้ำ) タップ口	Tap Boxสะอาดและพร้อมใช้งาน 予備の止栓、タップ口がきれいな状態	Tap Boxด้านใดด้านหนึ่งไม่พร้อมใช้งาน 予備の止栓、タップ口のどちらか不完全な状態	อยู่ในสภาพไม่พร้อมใช้งานทั้งสองด้าน どちらも不完全な状態	-	-	-	-
	8 เตาหลอม 溶解炉	การรั่วไหลของไฟ, ความเสียหายของวัสดุทนไฟ,ความสะอาดของหน้าเตา 火漏れ、耐火材破損、炉前もきれいな状態	การรั่วไหลของไฟ, ความเสียหายของวัสดุทนไฟ,หน้าเตาอยู่ในสภาพไม่สมบูรณ์, 火漏れ、耐火材破損、炉前いずれか不完全な状態	การรั่วไหลของไฟ, ความเสียหายของวัสดุทนไฟ ,หน้าเตาทั้งหมดอยู่ในสภาพไม่พร้อมใช้งาน 火漏れ、耐火材破損、炉前すべて不完全な状態	-	-	-	-
	9 สถานที่เกิดความเสียหาย 破損箇所はないか	สถานที่,บันได,ราวบันไดอยู่ในสภาพสมบูรณ์ 手すり、階段等破損箇所が無い状態	สถานที่,บันได,ราวบันไดชำรุด1จุด 手すり、階段等破損箇所が1箇所の状態	สถานที่,บันได,ราวบันไดชำรุดหลายจุด 手すり、階段等破損箇所が数箇所ある状態	0	0	0	0
โฟล์คลิฟ リフト	10 ความเร็วที่ใช้ 速度はどうか	สามารถมองเห็นสัญลักษณ์สีที่ต่อและหยุดรถได้ในระยะที่ปลอดภัย タイヤの表示が見え安全に止まれる速度	สามารถมองเห็นสัญลักษณ์แต่ใช้ความเร็วค่อนข้างสูงタイヤの表示は見えるが一時停止を怠っている	มองไม่เห็นสัญลักษณ์และไม่สามารถหยุดได้ในระยะปลอดภัย 表示が見えず急停止ができない状態	0	0	0	0
	11 การจอดด้วยเบรคมือ 停車中のハンドブレーキはどうか	ดึงเบรคมือดับเครื่องยนต์และวางงาลง ハンドブレーキを掛け、エンジン停止、爪も下げた状態	ดึงเบรคมือแต่ไม่ได้ดับเครื่องยนต์ ハンドブレーキは掛けているがエンジンが切られていない状態	ไม่ได้ดึงเบรคมือและดับเครื่องยนต์ ハンドブレーキも掛けず、エンジンも停止していない状態	0	0	0	0
	12 ไฟสีน้ำเงินใช้งานได้หรือไม่ ブルーライトはついてるか	มีการติดตั้งทั้งด้านหน้าและหลัง ※ได้รับอนุญาตอย่างถูกต้อง 前方、後方とも設置している状態 ※ヒンジリフトは後方取付可	มีการติดตั้งเพียงข้างใดข้างหนึ่งเท่านั้น 前方あるいは後方のいずれかに設置している状態	ไม่มีการติดตั้งทั้งด้านหน้าและหลังทั้งการขออนุญาตอย่างถูกต้อง 前方、後方とも設置していない、破損している状態	0	0	0	0
ความสะอาด/清掃	13 มีฝุ่นสะสมตามซอกมุมหรือไม่ 埃は隅にたまっていないか	สะอาดและไม่มีฝุ่นสะสมตามซอกมุม 隅に埃も無く綺麗な状態	ไม่มีฝุ่นแต่มีของที่ไม่จำเป็น 隅に埃は無いが不要物がある状態	มีฝุ่นสะสมจำนวนมาก埃がたまっている状態	0	0	0	0
					0	0	0	0
	40～70	เกิดปัญหาค่อนข้างมากต้องทำการแก้ไขอย่างเร่งด่วน かなり問題があるので改善を早急に進める事			A	A	A	A
	16～39	มีการควบคุมอย่างเหมาะสมแต่ต้องทำกิจกรรมปรับปรุงอย่างต่อเนื่อง 適切に管理されているが改善活動を進める事			B	B	B	B
	0～15	การดูแลควบคุมสามารถทำได้ดี管理状況が良く出来ている			C	C	C	C

※คะแนนอาจมีการเปลี่ยนแปลงอันเนื่องมาจากจำนวนเตาหลอมและตำแหน่งที่ทำการติดตั้งฝาครอบ ดังนั้นต้องคิดเปอร์เซ็นจากคะแนนเต็ม

※ｶﾊﾞｰの設置箇所、溶解炉の数により点数が変わりますのでMAX合計点数の割合で評価する

50%～100%　เกิดปัญหาค่อนข้างมากต้องทำการแก้ไขอย่างเร่งด่วน/かなり問題があるので改善を早急に進める事

22%～49%　มีการควบคุมอย่างเหมาะสมแต่ต้องทำกิจกรรมปรับปรุงอย่างต่อเนื่อง/適切に管理されているが改善活動を進める事

0%～21%　การดูแลควบคุมสามารถทำได้ดี/管理状況が良く出来ている

Safety Check Sheet

พื้นที่ Rotary& Skim cooler　ผู้ตรวจสอบSompol,Chanteang,Supawa วันที่ตรวจสอบ

						Dec			
						1	8	15	22
安全衛生チェック表			エリア	パトロール者	パトロール日	c	c	c	c
ประเภท/分類		รายการตรวจสอบ/点検項目	จุดเสี่ยง0/リスクポイント0	จุดเสี่ยง3/リスクポイント３	จุดเสี่ยง5/リスクポイント５	ผล/判定	ผล/判定	ผล/判定	ผล/判定
ทางเดิน 通路	1	มีสิ่งกีดขวางบนทางเดินหรือไม่ 通路上に物が放置されていないか	ไม่มีสิ่งกีดขวางบนทางเดิน 通路に物がない状態	มีสิ่งของกีดขวางบนทางเดินแต่สามารถสัญจรได้ 通路に物が置いてあるが通れる状態	มีสิ่งของกีดขวางบนทางเดินและเป็นอุปสรรคในการสัญจรไปมา 通路に物が置いてあり通行に支障がある状態	0	0	0	0
	2	มีทางต่างระดับหรือบริเวณที่ทำให้สะดุดได้ง่ายหรือไม่ 段差、つまづき易い箇所はないか	สามารถสัญจรได้โดยไม่เป็นปัญหา 問題となる箇所は無い状態	มีบริเวณที่อาจสะดุดได้1จุด つまづく様な段差が1箇所ある状態	มีบริเวณที่อาจจะสะดุดได้หลายจุด つまづく様な段差が複数ある状態	0	0	0	0
การจัดเก็บ 整理整頓	3	มีของที่ไม่จำเป็นวางทิ้งไว้หรือไม่ 不要な物が放置されていないか	ไม่มีสิ่งของที่ไม่จำเป็นวางอยู่ 不要な物は無い状態	มีสิ่งของที่ไม่จำเป็น1ชิ้น 不要な物が1個ある状態	มีสิ่งของไม่จำเป็นหลายชิ้น 不要な物が複数ある状態	0	0	0	0
	4	ถังScrapถูกจัดวางอย่างเป็นระเบียบหรือไม่　コンテナはきちんと並べられているか	ถังScrapถูกวางข้อนกันได้อย่างเป็นระเบียบ コンテナが綺麗に重ねられ崩れていない状態	ถังScrapถูกวางข้อนกันได้แต่อยู่ในสภาพชำรุด コンテナの破損が見られるが綺麗に並べられている状態	ถังScrapไม่เป็นระเบียบและอยู่ในสภาพชำรุด　コンテナの破損があり崩れている状態	0	0	0	0
	5	เครื่องมือถูกจัดวางในพื้นที่จัดเก็บหรือไม่　工具は定位置にあるか	เครื่องมือถูกเก็บไว้ในสถานที่จัดเก็บทั้งหมด 工具が全て定位置に保管されている状態	เครื่องมือส่วนหนึ่งไม่ได้ถูกจัดเก็บตามตำแหน่ง 工具の一部が定位置に戻されていないが全て揃っている状態	เครื่องมือสูญหายจากตำแหน่งที่วาง 工具が無くなっており何処にあるかわからない状態	0	0	0	0
ความปลอดภัย 安全	6	ฝาครอบ(ขื่อสถานที่)カバー	มีน็อตยึดไว้อย่างดี ボルトで固定し外れない状態	ฝาครอบถูกปิดแต่ไม่มีการล็อก カバーしてあるが固定無しの状態	ฝาครอบหลุดออก カバーが外されている状態				
		RotaryNo.1				0	0	0	0
		RotaryNo.2				0	0	0	0
		Skim cooler No.2				0	0	0	0
	7	Tap Box(รูถ่ายน้ำ) タップ口	Tap Boxสะอาดและพร้อมใช้งาน 予備の止栓、タップ口がきれいな状態	Tap Boxด้านใดด้านหนึ่งไม่พร้อมใช้งาน 予備の止栓、タップ口のどちらか不完全な状態	อยู่ในสภาพไม่พร้อมใช้งานทั้งสองด้าน どちらも不完全な状態	-	-	-	-
	8	เตาหลอม 溶解炉	การรั่วไหลของไฟ, ความเสียหายของวัสดุทนไฟ,ความสะอาดของหน้าเตา 火漏れ、耐火材破損、炉前もきれいな状態	การรั่วไหลของไฟ, ความเสียหายของวัสดุทนไฟ,หน้าเตาอยู่ในสภาพไม่สมบูรณ์, 火漏れ、耐火材破損、炉前いずれか不完全な状態	การรั่วไหลของไฟ, ความเสียหายของวัสดุทนไฟ ,หน้าเตาทั้งหมดอยู่ในสภาพไม่พร้อมใช้งาน 火漏れ、耐火材破損、炉前すべて不完全な状態	0	0	0	0
	9	สถานที่เกิดความเสียหาย 破損箇所はないか	สถานที่,บันได,ราวบันไดอยู่ในสภาพสมบูรณ์ 手すり、階段等破損箇所が無い状態	สถานที่,บันได,ราวบันไดชำรุด1จุด 手すり、階段等破損箇所が1箇所の状態	สถานที่,บันได,ราวบันไดชำรุดหลายจุด 手すり、階段等破損箇所が数箇所ある状態	0	0	0	0
โฟล์คลิฟ リフト	10	ความเร็วที่ใช้ 速度はどうか	สามารถมองเห็นสัญลักษณ์สีที่ล้อและหยุดรถได้ในระยะที่ปลอดภัย　タイヤの表示が見え安全に止まれる速度	สามารถมองเห็นสัญลักษณ์แต่ใช้ความเร็วค่อนข้างสูงタイヤの表示は見えるが一時停止を怠っている	มองไม่เห็นสัญลักษณ์และไม่สามารถหยุดได้ในระยะปลอดภัย 表示が見えず急停止ができない状態	0	0	0	0
	11	การจอดด้วยเบรคมือ 停車中のハンドブレーキはどうか	ดึงเบรคมือดับเครื่องยนต์และวางงาลง ハンドブレーキを掛け、エンジン停止、爪も下げた状態	ดึงเบรคมือแต่ไม่ได้ดับเครื่องยนต์ ハンドブレーキは掛けているがエンジンが切られていない状態	ไม่ได้ดึงเบรคมือและดับเครื่องยนต์ ハンドブレーキも掛けず、エンジンも停止していない状態	0	0	0	0
	12	ไฟสีน้ำเงินใช้งานได้หรือไม่ ブルーライトはついてるか	มีการติดตั้งทั้งด้านหน้าและหลัง ※ได้รับอนุญาตอย่างถูกต้อง　前方、後方とも設置している状態 ※ヒンジリフトは後方取付可	มีการติดตั้งเพียงข้างใดข้างหนึ่งเท่านั้น 前方あるいは後方のいずれかに設置している状態	ไม่มีการติดตั้งทั้งด้านหน้าและหลังทั้งการขออนุญาตอย่างถูกต้อง 前方、後方とも設置していない、破損している状態	0	0	0	0
ความสะอาด/清掃	13	มีฝุ่นสะสมตามซอกมุมหรือไม่ 塀は隅にたまっていないか	สะอาดและไม่มีฝุ่นสะสมตามซอกมุม 隅に塀も無く綺麗な状態	ไม่มีฝุ่นแต่มีของที่ไม่จำเป็น 隅に塀は無いが不要物がある状態	มีฝุ่นสะสมจำนวนมาก塀がたまっている状態	0	3	3	3
						0	3	3	3
		40～70	เกิดปัญหาค่อนข้างมากต้องทำการแก้ไขอย่างเร่งด่วน かなり問題があるので改善を早急に進める事			A	A	A	A
		16～39	มีการควบคุมอย่างเหมาะสมแต่ต้องทำกิจกรรมปรับปรุงอย่างต่อเนื่อง 適切に管理されているが改善活動を進める事			B	B	B	B
		0～15	การดูแลควบคุมสามารถทำได้ดี管理状況が良く出来ている			C	C	C	C

※คะแนนอาจมีการเปลี่ยนแปลงอันเนื่องมาจากจำนวนเตาหลอมและตำแหน่งที่ทำการติดตั้งฝาครอบ ดังนั้นต้องคิดเปอร์เซ็นจากคะแนนเต็ม

※ｶﾊﾞｰの設置箇所、溶解炉の数により点数が変わりますのでMAX合計点数の割合で評価する

50%～100%　เกิดปัญหาค่อนข้างมากต้องทำการแก้ไขอย่างเร่งด่วน/かなり問題があるので改善を早急に進める事

22%～49%　มีการควบคุมอย่างเหมาะสมแต่ต้องทำกิจกรรมปรับปรุงอย่างต่อเนื่อง/適切に管理されているが改善活動を進める事

0%～21%　การดูแลควบคุมสามารถทำได้ดี/管理状況が良く出来ている

Safety Check Sheet

พื้นที่ DC800/DC1200/DC1200No.2 **ผู้ตรวจสอบSompol,Chanteang,Supawa** **วันที่ตรวจสอบ**

						Dec			
						1	8	15	22
安全衛生チェック表			エリア	パトロール者	パトロール日	c	c	c	c
ประเภท/分類		รายการตรวจสอบ/点検項目	จุดเสี่ยง0/リスクポイント0	จุดเสี่ยง3/リスクポイント３	จุดเสี่ยง5/リスクポイント５	ผล/判定	ผล/判定	ผล/判定	ผล/判定
ทางเดิน 通路	1	มีสิ่งกีดขวางบนทางเดินหรือไม่ 通路上に物が放置されていないか	ไม่มีสิ่งกีดขวางบนทางเดิน 通路に物がない状態	มีสิ่งของกีดขวางบนทางเดินแต่สามารถสัญจรได้ 通路に物が置いてあるが通れる状態	มีสิ่งของกีดขวางบนทางเดินและเป็นอุปสรรคในการสัญจรไปมา 通路に物が置いてあり通行に支障がある状態	0	0	0	0
	2	มีทางต่างระดับหรือบริเวณที่ทำให้สะดุดได้ง่ายหรือไม่ 段差、つまづき易い箇所はないか	สามารถสัญจรได้โดยไม่เป็นปัญหา 問題となる箇所は無い状態	มีบริเวณที่อาจสะดุดได้1จุด つまづく様な段差が1箇所ある状態	มีบริเวณที่อาจจะสะดุดได้หลายจุด つまづく様な段差が複数ある状態	0	0	0	0
การจัดเก็บ 整理整頓	3	มีของที่ไม่จำเป็นวางทิ้งไว้หรือไม่ 不要な物が放置されていないか	ไม่มีสิ่งของที่ไม่จำเป็นวางอยู่ 不要な物は無い状態	มีสิ่งของที่ไม่จำเป็น1ชิ้น 不要な物が1個ある状態	มีสิ่งของไม่จำเป็นหลายชิ้น 不要な物が複数ある状態	0	0	0	0
	4	ถังScrapถูกจัดวางอย่างเป็นระเบียบหรือไม่　コンテナはきちんと並べられているか	ถังScrapถูกวางซ้อนกันได้อย่างเป็นระเบียบ コンテナが綺麗に重ねられ崩れていない状態	ถังScrapถูกวางซ้อนกันได้แต่อยู่ในสภาพชำรุด コンテナの破損が見られるが綺麗に並べられている状態	ถังScrapไม่เป็นระเบียบและอยู่ในสภาพชำรุด　コンテナの破損があり崩れている状態	0	0	0	0
	5	เครื่องมือถูกจัดวางในพื้นที่จัดเก็บหรือไม่　工具は定位置にあるか	เครื่องมือถูกเก็บไว้ในสถานที่จัดเก็บทั้งหมด 工具が全て定位置に保管されている状態	เครื่องมือส่วนหนึ่งไม่ได้ถูกจัดเก็บตามตำแหน่ง 工具の一部が定位置に戻されていないが全て揃っている状態	เครื่องมือสูญหายจากตำแหน่งที่วาง 工具が無くなっており何処にあるかわからない状態	0	0	0	0
ความปลอดภัย 安全	6	ฝาครอบ(ขื่อสถานที่)カバー	มีน็อตยึดไว้อย่างดี ボルトで固定し外れない状態	ฝาครอบถูกปิดแต่ไม่มีการล็อก カバーしてあるが固定無しの状態	ฝาครอบหลุดออก カバーが外されている状態				
		DC800				0	0	0	0
		DC1200No.1				0	0	0	0
		DC1200No.2				0	0	0	0
	7	Tap Box(รูถ่ายน้ำ) タップ口	Tap Boxสะอาดและพร้อมใช้งาน 予備の止栓、タップ口がきれいな状態	Tap Boxด้านใดด้านหนึ่งไม่พร้อมใช้งาน 予備の止栓、タップ口のどちらか不完全な状態	อยู่ในสภาพไม่พร้อมใช้งานทั้งสองด้าน どちらも不完全な状態	-	-	-	-
	8	เตาหลอม 溶解炉	การรั่วไหลของไฟ, ความเสียหายของวัสดุทนไฟ,ความสะอาดของหน้าเตา 火漏れ、耐火材破損、炉前もきれいな状態	การรั่วไหลของไฟ, ความเสียหายของวัสดุทนไฟ,หน้าเตาอยู่ในสภาพไม่สมบูรณ์, 火漏れ、耐火材破損、炉前いずれか不完全な状態	การรั่วไหลของไฟ, ความเสียหายของวัสดุทนไฟ ,หน้าเตาทั้งหมดอยู่ในสภาพไม่พร้อมใช้งาน 火漏れ、耐火材破損、炉前すべて不完全な状態	-	-	-	-
	9	สถานที่เกิดความเสียหาย 破損箇所はないか	สถานที่,บันได,ราวบันไดอยู่ในสภาพสมบูรณ์ 手すり、階段等破損箇所が無い状態	สถานที่,บันได,ราวบันไดชำรุด1จุด 手すり、階段等破損箇所が1箇所の状態	สถานที่,บันได,ราวบันไดชำรุดหลายจุด 手すり、階段等破損箇所が数箇所ある状態	0	0	0	0
โฟล์คลิฟ リフト	10	ความเร็วที่ใช้ 速度はどうか	สามารถมองเห็นสัญลักษณ์สีที่ล้อและหยุดรถได้ในระยะที่ปลอดภัย　タイヤの表示が見え安全に止まれる速度	สามารถมองเห็นสัญลักษณ์แต่ใช้ความเร็วค่อนข้างสูงタイヤの表示は見えるが一時停止を怠っている	มองไม่เห็นสัญลักษณ์และไม่สามารถหยุดได้ในระยะปลอดภัย 表示が見えず急停止ができない状態	-	-	-	-
	11	การจอดด้วยเบรคมือ 停車中のハンドブレーキはどうか	ดึงเบรคมือดับเครื่องยนต์และวางงาลง ハンドブレーキを掛け、エンジン停止、爪も下げた状態	ดึงเบรคมือแต่ไม่ได้ดับเครื่องยนต์ ハンドブレーキは掛けているがエンジンが切られていない状態	ไม่ได้ดึงเบรคมือและดับเครื่องยนต์ ハンドブレーキも掛けず、エンジンも停止していない状態	-	-	-	-
	12	ไฟสีน้ำเงินใช้งานได้หรือไม่ ブルーライトはついてるか	มีการติดตั้งทั้งด้านหน้าและหลัง ※ได้รับอนุญาตอย่างถูกต้อง　前方、後方とも設置している状態 ※ヒンジリフトは後方取付可	มีการติดตั้งเพียงข้างใดข้างหนึ่งเท่านั้น 前方あるいは後方のいずれかに設置している状態	ไม่มีการติดตั้งทั้งด้านหน้าและหลังทั้งการขอนุญาตอย่างถูกต้อง 前方、後方とも設置していない、破損している状態	-	-	-	-
ความสะอาด/清掃	13	มีฝุ่นสะสมตามซอกมุมหรือไม่ 塀は隅にたまっていないか	สะอาดและไม่มีฝุ่นสะสมตามซอกมุม 隅に塀も無く綺麗な状態	ไม่มีฝุ่นแต่มีของที่ไม่จำเป็น 隅に塀は無いが不要物がある状態	มีฝุ่นสะสมจำนวนมาก塀がたまっている状態	0	0	3	3
						0	0	3	3
		40～70	เกิดปัญหาค่อนข้างมากต้องทำการแก้ไขอย่างเร่งด่วน かなり問題があるので改善を早急に進める事			A	A	A	A
		16～39	มีการควบคุมอย่างเหมาะสมแต่ต้องทำกิจกรรมปรับปรุงอย่างต่อเนื่อง 適切に管理されているが改善活動を進める事			B	B	B	B
		0～15	การดูแลควบคุมสามารถทำได้ดี管理状況が良く出来ている			C	C	C	C

※คะแนนอาจมีการเปลี่ยนแปลงอันเนื่องมาจากจำนวนเตาหลอมและตำแหน่งที่ทำการติดตั้งฝาครอบ ดังนั้นต้องคิดเปอร์เซ็นจากคะแนนเต็ม

※ｶﾊﾞｰの設置箇所、溶解炉の数により点数が変わりますのでMAX合計点数の割合で評価する

50%～100%　เกิดปัญหาค่อนข้างมากต้องทำการแก้ไขอย่างเร่งด่วน/かなり問題があるので改善を早急に進める事

22%～49%　มีการควบคุมอย่างเหมาะสมแต่ต้องทำกิจกรรมปรับปรุงอย่างต่อเนื่อง/適切に管理されているが改善活動を進める事

0%～21%　การดูแลควบคุมสามารถทำได้ดี/管理状況が良く出来ている

Safety Check Sheet

พื้นที่ P-Project　ผู้ตรวจสอบSompol,Chanteang,Supawa　วันที่ตรวจสอบ

安全衛生チェック表　エリア　パトロール者　パトロール日

ประเภท/分類		รายการตรวจสอบ/点検項目	จุดเสี่ยง0/リスクポイント0	จุดเสี่ยง3/リスクポイント３	จุดเสี่ยง5/リスクポイント５	Dec 1	Dec 8	Dec 15	Dec 22
						c	c	c	c
						ผล/判定	ผล/判定	ผล/判定	ผล/判定
ทางเดิน 通路	1	มีสิ่งกีดขวางบนทางเดินหรือไม่ 通路上に物が放置されていないか	ไม่มีสิ่งกีดขวางบนทางเดิน 通路に物がない状態	มีสิ่งของกีดขวางบนทางเดินแต่สามารถสัญจรได้ 通路に物が置いてあるが通れる状態	มีสิ่งของกีดขวางบนทางเดินและเป็นอุปสรรคในการสัญจรไปมา通路に物が置いてあり通行に支障がある状態	0	0	0	0
	2	มีทางต่างระดับหรือบริเวณที่ทำให้สะดุดได้ง่ายหรือไม่ 段差、つまづき易い箇所はないか	สามารถสัญจรได้โดยไม่เป็นปัญหา 問題となる箇所は無い状態	มีบริเวณที่อาจสะดุดได้1จุด つまづく様な段差が1箇所ある状態	มีบริเวณที่อาจจะสะดุดได้หลายจุด つまづく様な段差が複数ある状態	0	0	0	0
การจัดเก็บ 整理整頓	3	มีของที่ไม่จำเป็นวางทิ้งไว้หรือไม่ 不要な物が放置されていないか	ไม่มีสิ่งของที่ไม่จำเป็นวางอยู่ 不要な物は無い状態	มีสิ่งของที่ไม่จำเป็น1ชิ้น 不要な物が1個ある状態	มีสิ่งของไม่จำเป็นหลายชิ้น 不要な物が複数ある状態	0	0	0	0
	4	ถังScrapถูกจัดวางอย่างเป็นระเบียบหรือไม่ コンテナはきちんと並べられているか	ถังScrapถูกวางข้อนกันได้อย่างเป็นระเบียบ コンテナが綺麗に重ねられ崩れていない状態	ถังScrapถูกวางข้อนกันได้แต่อยู่ในสภาพชำรุด コンテナの破損が見られるが綺麗に並べられている状態	ถังScrapไม่เป็นระเบียบและอยู่ในสภาพชำรุด コンテナの破損があり崩れている状態	0	0	0	0
	5	เครื่องมือถูกจัดวางในพื้นที่จัดเก็บหรือไม่ 工具は定位置にあるか	เครื่องมือถูกเก็บไว้ในสถานที่จัดเก็บทั้งหมด 工具が全て定位置に保管されている状態	เครื่องมือส่วนหนึ่งไม่ได้ถูกจัดเก็บตามตำแหน่ง 工具の一部が定位置に戻されていないが全て揃っている状態	เครื่องมือสูญหายจากตำแหน่งที่วาง 工具が無くなっており何処にあるかわからない状態	0	0	0	0
ความปลอดภัย 安全	6	ฝาครอบ(ชื่อสถานที่)カバー	มีน็อตยึดไว้อย่างดี ボルトで固定し外れない状態	ฝาครอบถูกปิดแต่ไม่มีการล็อก カバーしてあるが固定無しの状態	ฝาครอบหลุดออก カバーが外されている状態				
		CV Cover				0	0	0	0
		Chain Cover				0	0	0	0
	7	Tap Box(รูถ่ายน้ำ) タップ口	Tap Boxสะอาดและพร้อมใช้งาน 予備の止栓、タップ口がきれいな状態	Tap Boxด้านใดด้านหนึ่งไม่พร้อมใช้งาน 予備の止栓、タップ口のどちらか不完全な状態	อยู่ในสภาพไม่พร้อมใช้งานทั้งสองด้านどちらも不完全な状態				
		Bottom tap				-	-	-	-
		Intermediate tap				-	-	-	-
	8	เตาหลอม 溶解炉	การรั่วไหลของไฟ, ความเสียหายของวัสดุทนไฟ,ความสะอาดของหน้าเตา 火漏れ、耐火材破損、炉前もきれいな状態	การรั่วไหลของไฟ, ความเสียหายของวัสดุทนไฟ,หน้าเตาอยู่ในสภาพไม่สมบูรณ์, 火漏れ、耐火材破損、炉前いずれか不完全な状態	การรั่วไหลของไฟ, ความเสียหายของวัสดุทนไฟ ,หน้าเตาทั้งหมดอยู่ในสภาพไม่พร้อมใช้งาน 火漏れ、耐火材破損、炉前すべて不完全な状態	-	-	-	-
	9	สถานที่เกิดความเสียหาย 破損箇所はないか	สถานที่,บันได,ราวบันไดอยู่ในสภาพสมบูรณ์ 手すり、階段等破損箇所が無い状態	สถานที่,บันได,ราวบันไดชำรุด1จุด 手すり、階段等破損箇所が1箇所の状態	สถานที่,บันได,ราวบันไดชำรุดหลายจุด 手すり、階段等破損箇所が数箇所ある状態	0	0	0	0
	10	ใต้รางเท ทางเทใต้ราง 鋳造ビット	อินกอต,เศษอลูมิเนียม,กระบะรองAL,ใต้รางเท พร้อมใช้งาน インゴット、滓、緊急用受け釜が綺麗な状態	อินกอต,เศษอลูมิเนียม,กระบะรองAL,สกปรกอยู่ インゴット、滓、緊急用受け釜いずれか汚い状態	ไม่ได้เคลียร์อินกอตใต้รางเท,ไม่ได้วางกระบะรองAlใต้รางเท インゴット、滓が散乱、緊急用受け釜がセットしていない、壊れている状態	-	-	-	-
โฟล์คลิฟ リフト	11	ความเร็วที่ใช้ 速度はどうか	สามารถมองเห็นสัญลักษณ์สีที่ล้อและหยุดรถได้ในระยะที่ปลอดภัย タイヤの表示が見え安全に止まれる速度	สามารถมองเห็นสัญลักษณ์แต่ใช้ความเร็วค่อนข้างสูงタイヤの表示は見えるが一時停止を怠っている	มองไม่เห็นสัญลักษณ์และไม่สามารถหยุด ได้ในระยะปลอดภัย表示が見えず急停止ができない状態	0	0	0	0
	12	การจอดด้วยเบรคมือ 停車中のハンドブレーキはどうか	ดึงเบรคมือดับเครื่องยนต์และวางงาลง ハンドブレーキを掛け、エンジン停止、爪も下げた状態	ดึงเบรคมือแต่ไม่ได้ดับเครื่องยนต์ ハンドブレーキは掛けているがエンジンが切られていない状態	ไม่ได้ดึงเบรคมือและดับเครื่องยนต์ ハンドブレーキも掛けず、エンジンも停止していない状態	0	0	0	0
	13	ไฟสีน้ำเงินใช้งานได้หรือไม่ ブルーライトはついてるか	มีการติดตั้งทั้งด้านหน้าและหลัง ※ได้รับอนุญาตอย่างถูกต้อง 前方、後方とも設置している状態 ※ヒンジリフトは後方取付可	มีการติดตั้งเพียงข้างใดข้างหนึ่งเท่านั้น 前方あるいは後方のいずれかに設置している状態	ไม่มีการติดตั้งทั้งด้านหน้าและหลังทั้ง การขออนุญาตอย่างถูกต้อง 前方、後方とも設置していない、破損している状態	0	0	0	0
ความสะอาด/清掃	14	มีฝุ่นสะสมตามซอกมุมหรือไม่ 埃は隅にたまっていないか	สะอาดและไม่มีฝุ่นสะสมตามซอกมุม 隅に埃も無く綺麗な状態	ไม่มีฝุ่นแต่มีของที่ไม่จำเป็น 隅に埃は無いが不要物がある状態	มีฝุ่นสะสมจำนวนมากの埃がたまっている状態	0	3	0	3
						0	3	0	3
		40～70	เกิดปัญหาค่อนข้างมากต้องทำการแก้ไขอย่างเร่งด่วน かなり問題があるので改善を早急に進める事			A	A	A	A
		16～39	มีการควบคุมอย่างเหมาะสมแต่ต้องทำกิจกรรมปรับปรุงอย่างต่อเนื่อง 適切に管理されているが改善活動を進める事			B	B	B	B
		0～15	การดูแลควบคุมสามารถทำได้ดี管理状況が良く出来ている			C	C	C	C

※คะแนนอาจมีการเปลี่ยนแปลงอันเนื่องมาจากจำนวนเตาหลอมและตำแหน่งที่ทำการติดตั้งฝาครอบ ดังนั้นต้องคิดเปอร์เซ็นจากคะแนนเต็ม

※ｶﾊﾞｰの設置箇所、溶解炉の数により点数が変わりますのでMAX合計点数の割合で評価する

50%～100%　เกิดปัญหาค่อนข้างมากต้องทำการแก้ไขอย่างเร่งด่วน/かなり問題があるので改善を早急に進める事

22%～49%　มีการควบคุมอย่างเหมาะสมแต่ต้องทำกิจกรรมปรับปรุงอย่างต่อเนื่อง/適切に管理されているが改善活動を進める事

0%～21%　การดูแลควบคุมสามารถทำได้ดี/管理状況が良く出来ている

เอกสารแนบที่ 48

ข้อปฏิบัติเกี่ยวกับการสวมใส่อุปกรณ์คุ้มครองความปลอดภัย (PPE)

DIK	TITLE: การควบคุมการใช้อุปกรณ์ป้องกันอันตรายส่วนบุคคล (Personnel Protective Equipment to Use Controlled)	REV NO. 01/19
		EFFECTIVE DATE August 1, 2019
DOC. NO. DIK-HSP-MR-002	REVIEWED BY [redacted] APPROVED BY	PAGE 1 OF 3

1. PURPOSE (วัตถุประสงค์) :

1.1 เพื่อให้เกิดความมั่นใจว่ามีอุปกรณ์ป้องกันอันตรายส่วนบุคคล สำหรับผู้ปฏิบัติงานที่ลักษณะงานหรือพื้นที่ที่ปฏิบัติงานมีความเสี่ยงต่อการเกิดอันตรายต่างๆ

1.2 เพื่อให้มั่นใจว่าอุปกรณ์ป้องกันอันตรายส่วนบุคคลได้มาตรฐาน และอยู่ในสภาพที่พร้อมสำหรับการนำมาใช้งาน และสามารถป้องกันอันตรายแก่ผู้ปฏิบัติงานได้อย่างมีประสิทธิผล

2. SCOPE (ขอบเขตควบคุม)

ระเบียบปฏิบัติงานฉบับนี้ใช้ในการควบคุมการจัดเตรียม การจัดหา การนำไปใช้งาน การดูแลรักษา และการตรวจสอบสภาพของอุปกรณ์ป้องกันอันตรายส่วนบุคคลที่ใช้ภายใน บริษัท ไดกิ อลูมเนียม อินดัสทรี (ประเทศไทย) จำกัด

3. RESPONSIBILITIES (ผู้รับผิดชอบ)

ผู้รับผิดชอบให้เป็นไปตามขั้นตอนการแก้ไขและการป้องกัน

4. REFERENCE (เอกสารอ้างอิง)

DIK-ES-44606 กำหนดพื้นที่ใช้ PPE

ประกาศกรมสวัสดิการและคุ้มครองแรงงาน เรื่อง กำหนดมาตรฐานอุปกรณ์คุ้มครองความปลอดภัยส่วนบุคคล พ.ศ. 2554

5. DIFFINITION (คำจำกัดความ)

5.1 PPE (Personnel Protective Equipment) หมาย อุปกรณ์ป้องกันอันตรายส่วนบุคคล

DIK	TITLE: การควบคุมการใช้อุปกรณ์ป้องกันอันตรายส่วนบุคคล (Personnel Protective Equipment to Use Controlled)	REV NO. 01/19
		EFFECTIVE DATE August 1, 2019
DOC. NO. DIK-HSP-MR-002		PAGE 2 OF 3

6. PROCEDURES PROCESS (ขั้นตอนปฏิบัติงาน)

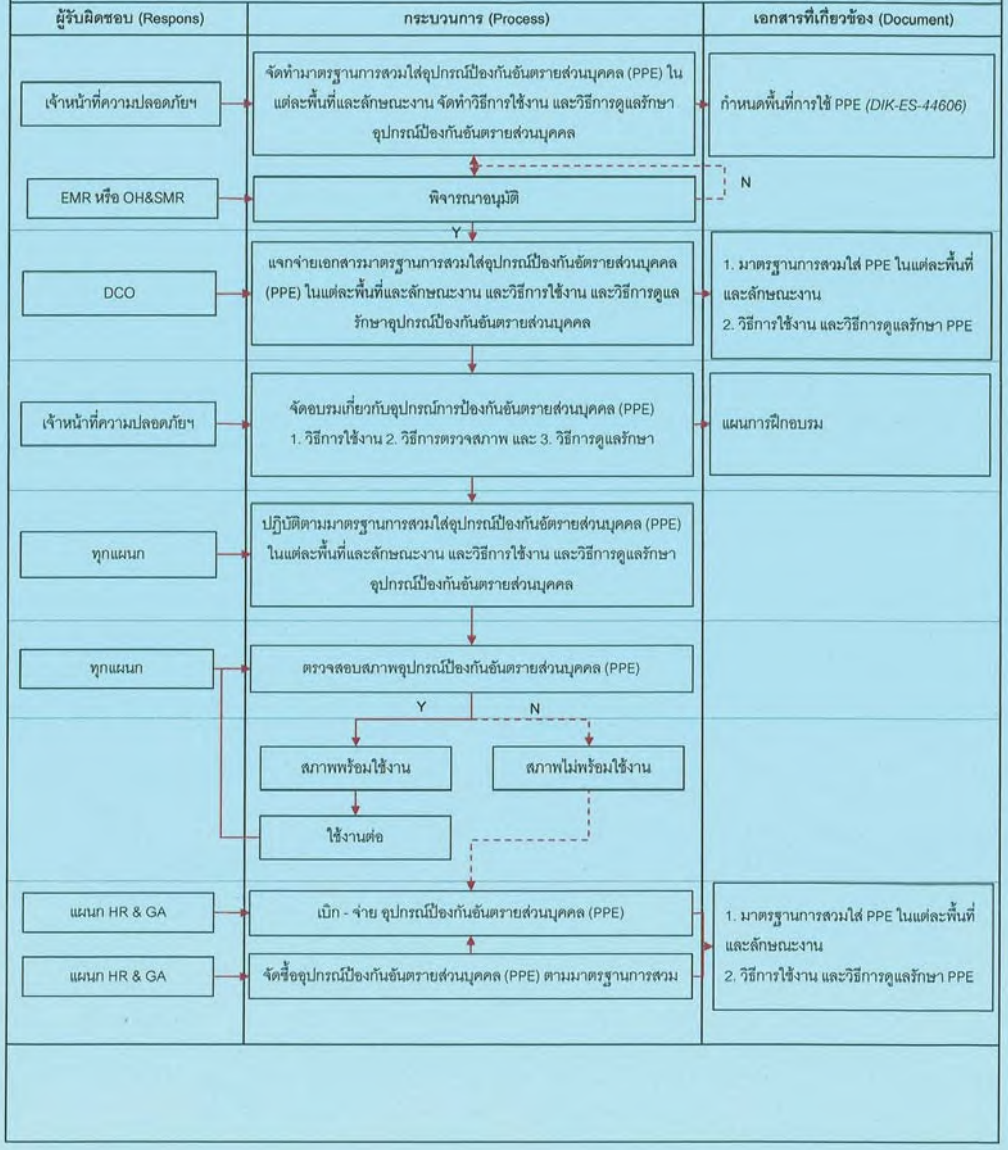

7. REVISION RECORD (บันทึกการแก้ไข)

REVISION	DATE	PAGE	DETAILS
01/15	February 9, 2015	1-3	เริ่มใช้เอกสารในระบบการจัดการอาชีวอนามัยและความปลอดภัย
01/19	*August 1, 2019*	*1-3*	*เพิ่มการอ้างอิง: ประกาศกรมสวัสดิการและคุ้มครองแรงงาน เรื่อง กำหนดมาตรฐานอุปกรณ์คุ้มครองความปลอดภัยส่วนบุคคล พ.ศ. 2554*

DIK	TITLE: การเตรียมความพร้อมเพื่อรองรับสถานการณ์เมื่อเกิดภาวะฉุกเฉิน (Emergency preparedness and response)		REV NO. 01/22
DOC.NO. DIK-EP-44701	REVIEWED BY	APPROVED BY [redacted]	EFFECTIVE DATE Jan 4, 2022.
			Page 1 OF 12

1. PURPOSE (วัตถุประสงค์)

1.1 เพื่อกำหนดแผนและแนวทางปฏิบัติในการระงับเหตุฉุกเฉินที่อาจเกิดขึ้น โดยสามารถใช้เป็นคู่มือปฏิบัติอย่างเป็นขั้นตอน ด้วยความรวดเร็วถูกต้อง และเพื่อป้องกัน และบรรเทาอันตรายต่อบุคคล ความเสียหายต่อทรัพย์สินและผลกระทบต่อสิ่งแวดล้อม

1.2 เพื่อใช้เป็นแนวทางในการฝึกซ้อมสำหรับบุคคลที่เกี่ยวข้องให้เกิดความชำนาญตามหน้าที่รับผิดชอบ

2. SCOPE (ขอบเขตควบคุม)

เอกสารนี้ใช้เป็นคู่มือในการระงับเหตุฉุกเฉินที่เกิดขึ้น ในพื้นที่บริษัท ไดกิ อลูมิเนียม อินดัสทรี (ประเทศไทย) จำกัด หรือ ที่เกิดขึ้นในพื้นที่ใกล้เคียง และมีผลกระทบต่อ บริษัท ไดกิ อลูมิเนียม อินดัสทรี (ประเทศไทย) จำกัด

3. RESPONSIBILITY (ผู้รับผิดชอบ)

ผู้รับผิดชอบให้เป็นไปตามขั้นตอนการปฏิบัติ การระบุสถานการณ์ฉุกเฉินการโต้ตอบการป้องกัน และลดผลกระทบต่อสิ่งแวดล้อม

4. DEFINITION (คำจำกัดความ)

เหตุฉุกเฉิน หมายถึง เหตุการณ์ที่เกิดขึ้นโดยมิได้คาดการณ์ไว้ล่วงหน้า หรือเหตุการณ์ที่เกิดขึ้นอย่างกระทันหัน ทั้งในพื้นที่ของบริษัท ไดกิ อลูมิเนียม อินดัสทรี (ประเทศไทย) จำกัด และบริษัทใกล้เคียงอันอาจก่อให้เกิดอันตรายต่อบุคคลหรือความเสียหายต่อทรัพย์สิน หรือส่งผลกระทบต่อสิ่งแวดล้อมหรือธุรกิจของบริษัทฯ

เหตุฉุกเฉินจำแนกออกเป็น 6 ประเภท ดังนี้

1. ไฟไหม้
2. อลูมิเนียมระเบิด
3. การรั่วไหลของก๊าซ NG
4. การรั่วไหลของน้ำอลูมิเนียม
5. อลูมิเนียมหลอมเหลว (Molten Aluminium) หกรั่วไหลจากการขนส่ง
6. น้ำท่วม

DIK	TITLE: การเตรียมความพร้อมเพื่อรองรับสถานการณ์เมื่อเกิดภาวะฉุกเฉิน (Emergency preparedness and response)	REV NO. 01/22
DOC.NO. DIK-EP-44701		EFFECTIVE DATE Jan 4, 2022.
		Page 2 OF 12

ขั้นตอนการกำหนด Emergency Case

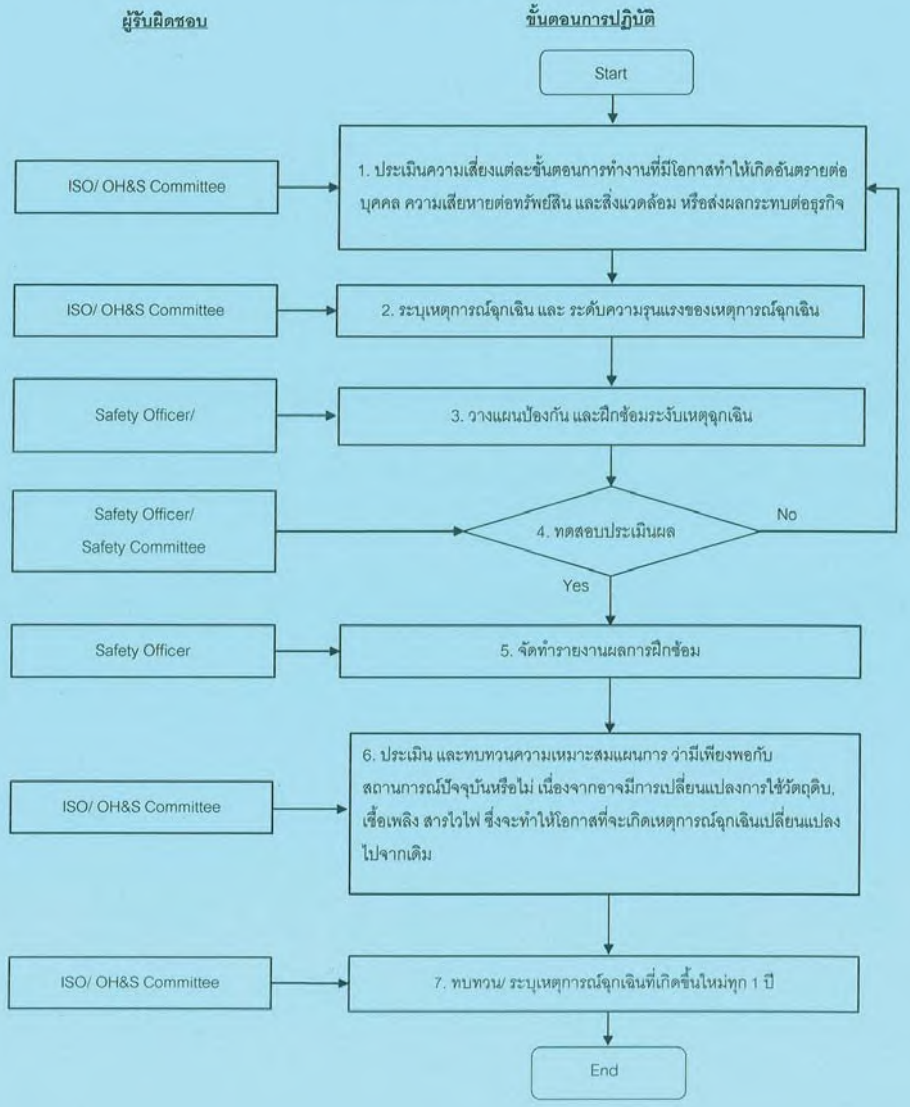

ขั้นตอนการตอบโต้สถานการณ์ฉุกเฉิน

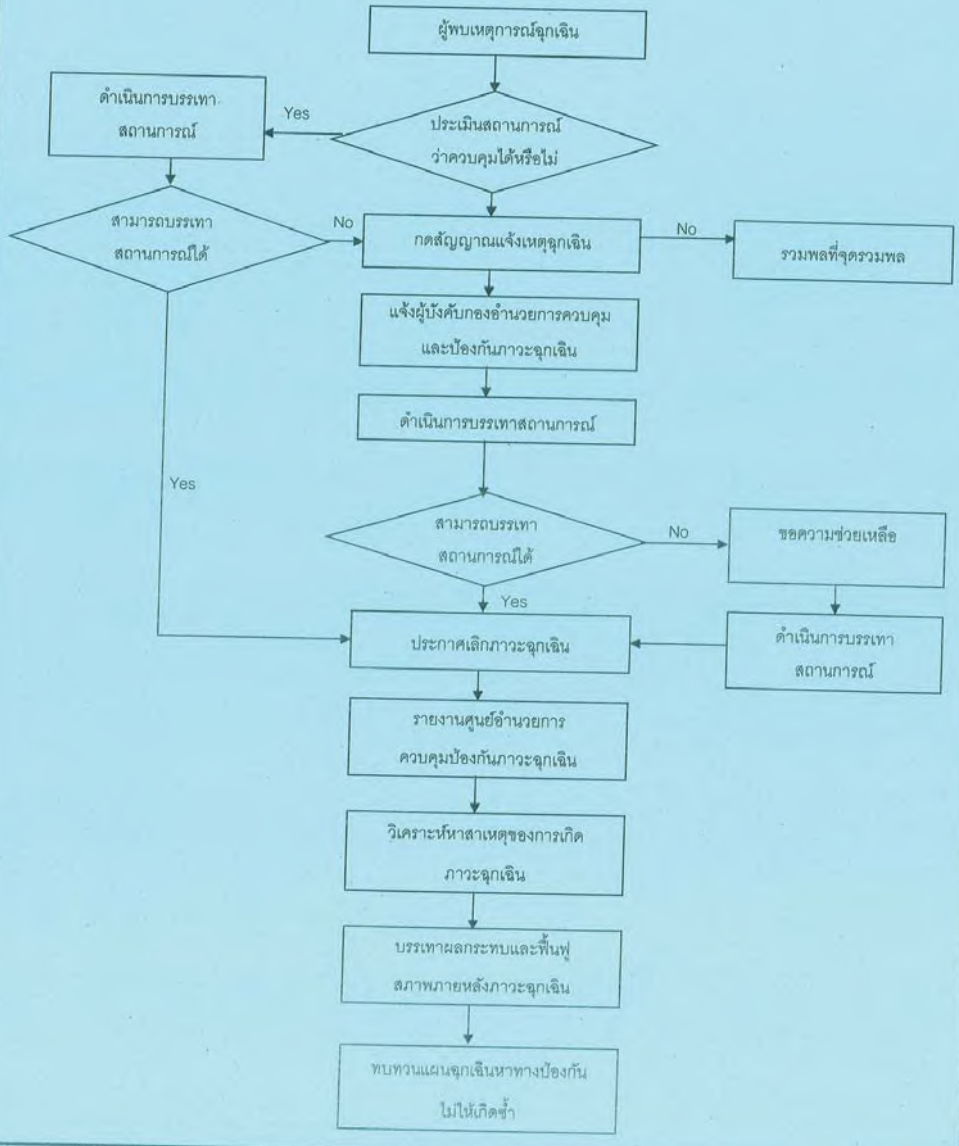

DIK
DOC.NO. DIK-EP-44701
TITLE: การเตรียมความพร้อมเพื่อรองรับสถานการณ์เมื่อเกิดภาวะฉุกเฉิน (Emergency preparedness and response)
REV NO. 01/22
EFFECTIVE DATE Jan 4, 2022.

ขั้นตอนการตอบสนองสถานการณ์เพลิงไหม้

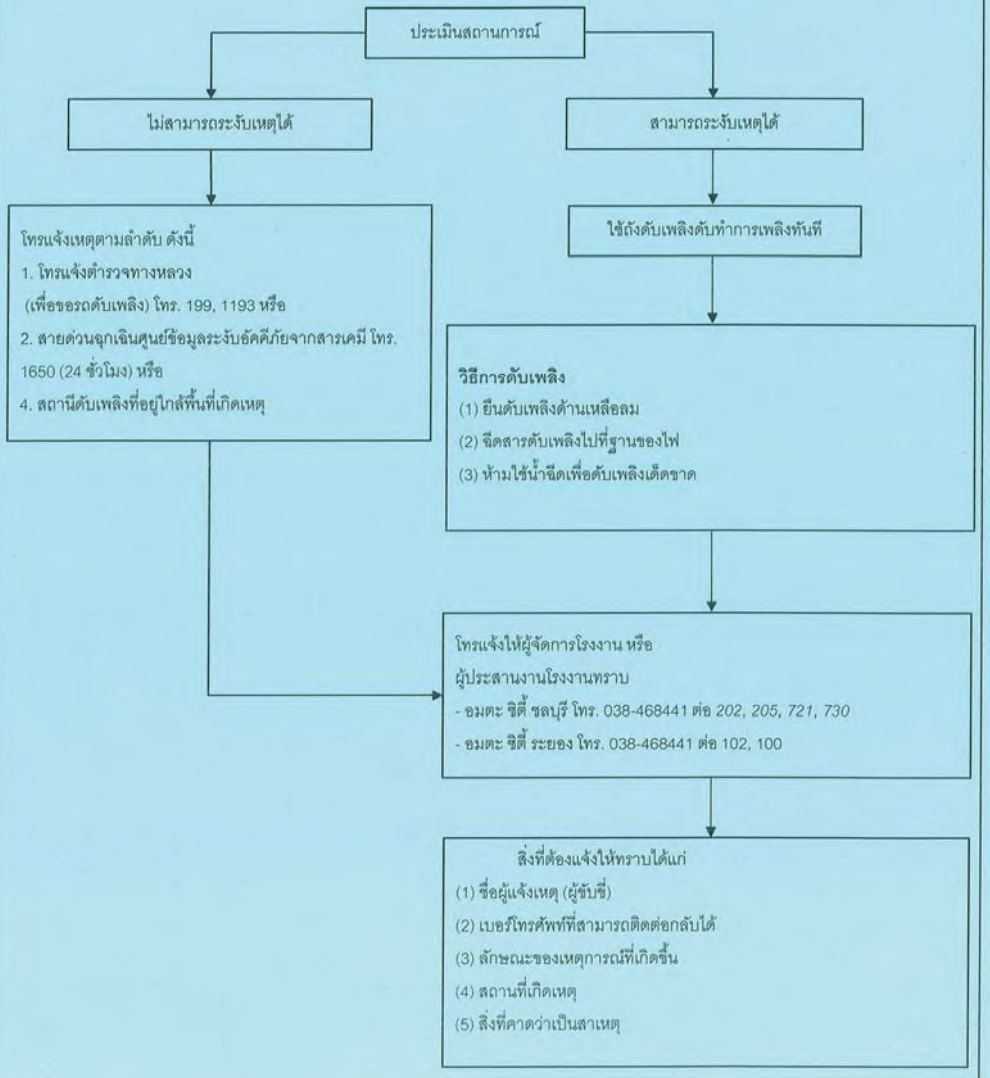

ขั้นตอนการตอบสนองสถานการณ์ที่มีผู้ได้รับบาดเจ็บ

ประเมินสถานการณ์ผู้ได้รับบาดเจ็บ

- ผู้ได้รับบาดเจ็บสาหัส
  - โทรแจ้งเหตุตามลำดับ ดังนี้
    1. โทรแจ้งตำรวจทางหลวง (เพื่อขอรถพยาบาล) โทร. 199, 1193 หรือหมายเลขโทรศัพท์ สำหรับกรณีฉุกเฉิน
- ไม่มีผู้ได้รับบาดเจ็บสาหัส
  - ช่วยเหลือผู้ได้รับบาดเจ็บตามอาการ
    - **(1) เป็นลมหมดสติ** นำผู้บาดเจ็บไปที่อากาศถ่ายเท สะดวก ให้นอนราบศีรษะต่ำ คลายเสื้อผ้าให้หลวม
    - **(2) กระดูกหัก** ในการเคลื่อนย้ายผู้บาดเจ็บต้องให้ส่วนที่กระดูกหักเคลื่อนไหวน้อยที่สุด
    - **(3) บาดแผล** ล้างแผลด้วยน้ำสะอาด กดปากแผลเพื่อห้ามเลือด

ส่งผู้บาดเจ็บ ไปรับการรักษาพยาบาลที่สถานพยาบาลที่ใกล้ที่สุด

โทรแจ้งให้ผู้จัดการโรงงาน หรือ ผู้ประสานงานโรงงานทราบ
- อมตะ ซิตี้ ชลบุรี โทร. 038-468441 ต่อ *202, 205, 721, 730*
- อมตะ ซิตี้ ระยอง โทร. 038-468441 ต่อ 102, 100

สิ่งที่ต้องแจ้งให้ทราบได้แก่
(1) ชื่อผู้แจ้งเหตุ (ผู้ขับขี่)
(2) เบอร์โทรศัพท์ที่สามารถติดต่อกลับได้
(3) ลักษณะของเหตุการณ์ที่เกิดขึ้น
(4) สถานที่เกิดเหตุ
(5) สิ่งที่คาดว่าเป็นสาเหตุ

ขั้นตอนการตอบสนองสถานการณ์อลูมิเนียมระเบิดบริเวณพื้นที่เตาหลอม

เกิดเหตุอลูมิเนียมระเบิด

ผู้พบเหตุแจ้งเหตุไปยังทุกคนที่เกี่ยวข้องโดยวิทยุสื่อสาร/ ตะโกนแจ้ง (เกิดเหตุเวลากลางวัน)

พนักงานที่ปฏิบัติงานกับเตาหลอม *(เตาที่เกิดเหตุอลูมิเนียมระเบิด) อุดน้ำอลูมิเนียมที่รั่วจ่ายหากกำลังเท*

พนักงานที่กำลังปฏิบัติงาน *หยุดการปฏิบัติงานทันที และห้ามเข้าไปในบริเวณพื้นที่ที่เกิดการระเบิด*

พนักงานขับรถยกท้ายรางเท
- *ขนย้ายแท่งอลูมิเนียม ไปรวมไว้บริเวณพื้นที่บรรจุ (Packing Area)*
- *ขับรถยกไปนำแป้งแคลเซียมมาใช้ทำการดับเพลิง*

พนักงาน Packing
- *รวบรวมแท่งอลูมิเนียมบริเวณพื้นที่บรรจุ (Packing Area)*
- *นำถังดับเพลิงชนิด Class D (ถังสีเหลือง) มาใช้ทำการดับเพลิง*

เกิดเหตุเวลากลางคืน (โทรแจ้งผู้ที่เกี่ยวข้อง)
1. *คุณสนั่น (ผู้ช่วยผู้จัดการฝ่ายผลิต) โทร. 089-832-0036*
2. *คุณธนวัฒน์ (ผู้จัดการฝ่ายผลิต) โทร. 081-982-1968*
3. *คุณพณิตชนันท์ (ผู้จัดการฝ่ายทรัพยากรมนุษย์ฯ) โทร. 092-709-7272*
4. *คุณรุจิวรรณ (เจ้าหน้าที่ความปลอดภัยฯ) โทร. 096-324-4615*
5. *คุณทาคาฮาชิ (ผู้จัดการโรงงาน) โทร. 089 - 936-6118*

เกิดเพลิงไหม้ (ระดับที่ 1) *(ห้ามใช้น้ำทำการดับเพลิงเด็ดขาด)*

ควบคุมไม่ได้และมีความรุนแรงเพิ่มขึ้นเป็นระดับที่ 2

ผู้บัญชาการสูงสุดขณะนั้นเปิดสัญญาณแจ้งเหตุฉุกเฉิน และขอความช่วยเหลือจากหน่วยงานอื่นภายในบริษัทฯ

ควบคุมไม่ได้และมีความรุนแรงเพิ่มขึ้นเป็นระดับที่ 3

ผู้บัญชาการสูงสุดขณะนั้นเปิดสัญญาณแจ้งเหตุฉุกเฉิน และขอความช่วยเหลือจากหน่วยงานอื่นภายนอกบริษัทฯ

ผลการดับเพลิง
- *No* → ควบคุมไม่ได้และมีความรุนแรงเพิ่มขึ้นเป็นระดับที่ 2 / ระดับที่ 3
- *Yes* → *สามารถควบคุมสถานการณ์ได้*

จัดเก็บงานให้เรียบร้อย

รายงานหัวหน้างาน/ ผู้บังคับบัญชาตามลำดับ สอบสวนหาสาเหตุ และกำหนดมาตรการป้องและแก้ไข

แจ้งเหตุที่
1. *ศูนย์ป้องกันและบรรเทาสาธารณภัยนิคมฯ โทร. 038-213-009*
2. *ศูนย์ รปภ. นิคมอุตสาหกรรมอมตะซิตี้ ชลบุรี โทร. 038-213-191*
3. *สำนักงานนิคมอุตสาหกรรมอมตะซิตี้ ชลบุรี โทร. 038-213-007*

กรณีมีผู้ได้รับบาดเจ็บ
1. *มูลนิธิไตรคุณธรรม โทร. 038-272-201*
2. *โรงพยาบาลวิภาราม โทร. 038-316-999*
3. *โรงพยาบาลพานทอง โทร. 038-451-118*
4. *โรงพยาบาลเอกชล 1 โทร. 038-765-567-78*
5. *โรงพยาบาลชลบุรี โทร. 038-931-000*

ขั้นตอนการตอบสนองสถานการณ์ก๊าซรั่วไหลบริเวณเตาหลอม

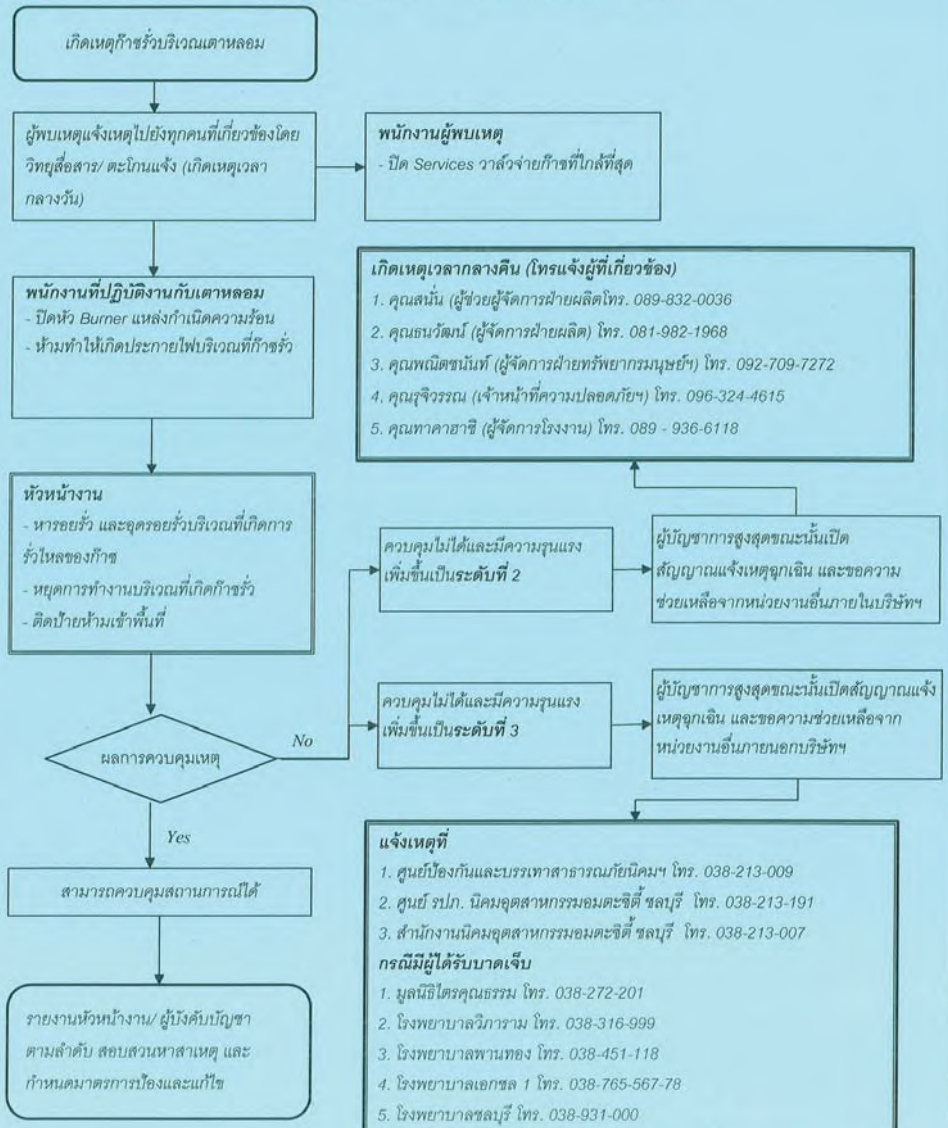

ขั้นตอนการตอบสนองสถานการณ์น้ำอลูมิเนียมรั่วไหล

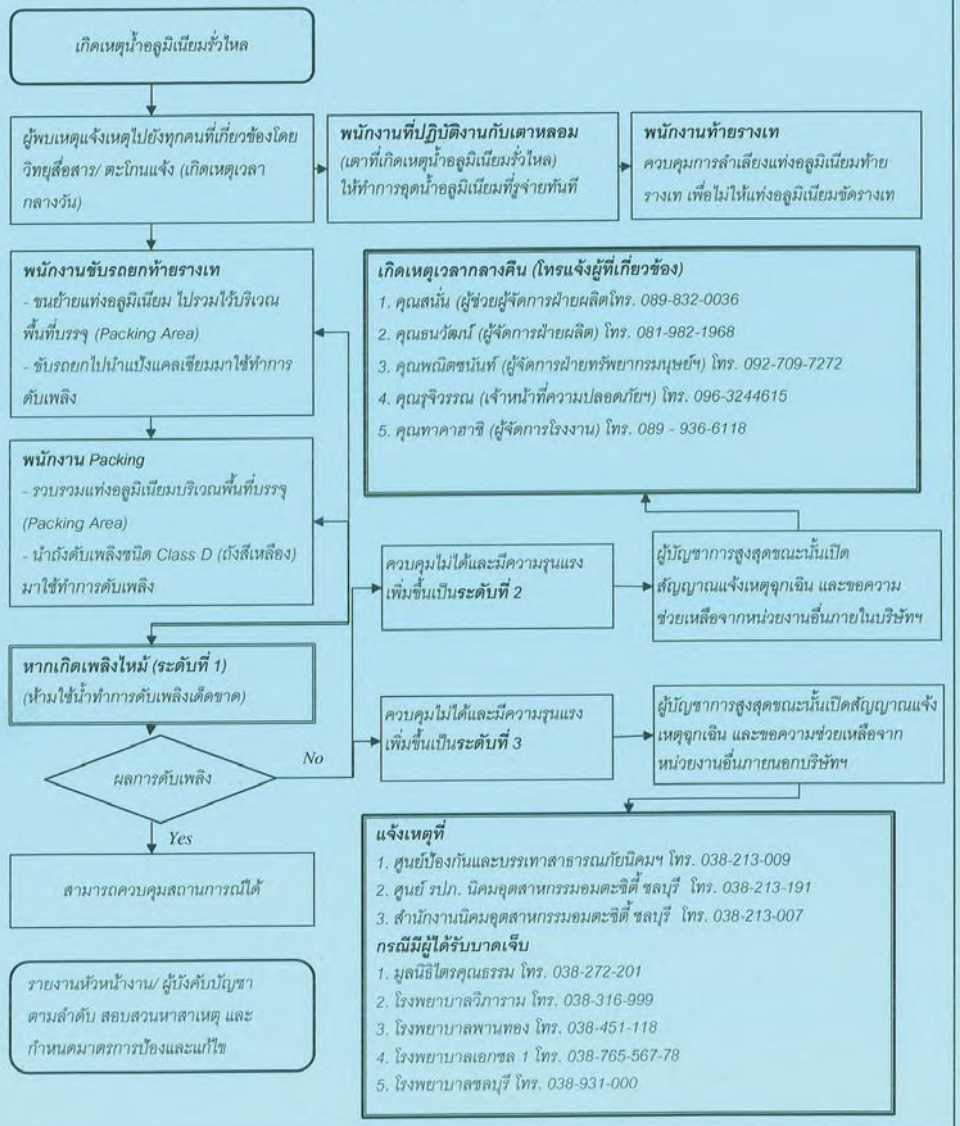

ขั้นตอนการตอบโต้กรณีอลูมิเนียมหลอมเหลว (Molten Aluminium) รั่วไหลจากการขนส่ง

ประเมินสถานการณ์

ไม่สามารถระงับเหตุได้

โทรแจ้งเหตุตามลำดับ ดังนี้
1. โทรแจ้งผู้จัดการโรงงาน หรือผู้ประสานงานโครงการ
2. โทรแจ้งตำรวจทางหลวง โทร. 1193 หรือ
3. ศูนย์ป้องกันและบรรเทาสาธารณภัยจังหวัด (ชลบุรี โทร. 038-278031-2, ระยอง โทร. 038-694134)
4. สายด่วนข้อมูลระงับอุบัติภัยจากสารเคมี โทร. 1564

สามารถระงับเหตุได้

วิธีการระงับเหตุ
(1) ใส่อุปกรณ์ป้องกันอันตรายส่วนบุคคลให้ครบตามที่จัดเตรียมไว้
(2) นำกรวยยาง วางกั้นเพื่อเป็นสัญญาณให้รถคันอื่นที่ผ่านไป - มา ทราบว่ามีอุบัติเหตุเกิดขึ้น
(3) ใช้ทราย หรือแป้งแคลเซียมล้อมอลูมิเนียมที่หกไว้ให้อยู่ในวงจำกัด และโรยให้ทั่วเพื่อทำการดูดซับ
(4) พยายามกำจัดหรือเคลื่อนย้ายแหล่งประกายไฟออกจากที่เกิดเหตุ
(5) ยืนอยู่เหนือลม และหลีกเลี่ยงการสูดดมไอระเหยฯ
(6) ทำความสะอาดอลูมิเนียมที่หกในที่เกิดเหตุให้เรียบร้อย
(7) ห้ามใช้น้ำในการทำความสะอาดอลูมิเนียมที่หกรั่วไหล เนื่องจากจะทำให้เกิดการระเบิดของอลูมิเนียม

โทรแจ้งให้ผู้จัดการโรงงาน หรือ
ผู้ประสานงานโรงงานทราบ
- อมตะ ซิตี้ ชลบุรี โทร. 038-468441 ต่อ *202, 205, 721, 730*
- อมตะ ซิตี้ ระยอง โทร. 038-468441 ต่อ 102, 100

สิ่งที่ต้องแจ้งให้ทราบได้แก่
(1) ชื่อผู้แจ้งเหตุ (ผู้ขับขี่)
(2) เบอร์โทรศัพท์ที่สามารถติดต่อกลับได้
(3) ลักษณะของเหตุการณ์ที่เกิดขึ้น
(4) สถานที่เกิดเหตุ
(5) สิ่งที่คาดว่าเป็นสาเหตุ

ขั้นตอนการตอบโต้กรณีน้ำท่วม

ประเมินสถานการณ์

ไม่สามารถระงับเหตุได้

โทรแจ้งเหตุตามลำดับ ดังนี้
1. โทรแจ้งผู้จัดการโรงงาน หรือผู้ประสานงานโครงการ
2. ศูนย์ป้องกันและบรรเทาสาธารณภัยนิคมฯ โทร. 038-213-009
3. ศูนย์ รปภ. นิคมอุตสาหกรรมอมตะซิตี้ ชลบุรี โทร. 038-213-191
4. สำนักงานนิคมอุตสาหกรรมอมตะซิตี้ ชลบุรี โทร. 038-213-007

สามารถระงับเหตุได้

วิธีการระงับเหตุ
(1) ตรวจสอบสภาพของกระสอบทรายให้พร้อมต่อการใช้งาน
(2) สำรวจ และเสริมแนวกั้นน้ำบริเวณที่น้ำสามารถเอ่อล้นเข้ามาในพื้นที่โรงงาน โดยใช้กระสอบทราย
(3) แจ้งแผนกซ่อมบำรุง เพื่อทำการตัดกระแสไฟในจุดที่เสี่ยงกับการเกิดกระแสไฟฟ้ารั่ว หรือลัดวงจรเนื่องจากเหตุน้ำท่วม
(4) รายงานสถานการณ์ให้แผนก HR & GA และเจ้าหน้าที่ความปลอดภัยทราบ เพื่อเตรียมพร้อมต่อการสื่อสาร และประกาศแจ้งเตือนให้พนักงานรับทราบ

โทรแจ้งให้ผู้จัดการโรงงาน หรือ
ผู้ประสานงานโรงงานทราบ
- อมตะ ซิตี้ ชลบุรี โทร. 038-468441 ต่อ *202, 205, 721, 730*
- อมตะ ซิตี้ ระยอง โทร. 038-468441 ต่อ 102, 100

ใช้แผนอพยพพนักงาน

ผลการระงับเหตุ

ผู้บัญชาการควบคุมภาวะฉุกเฉิน / หัวหน้าทีมระงับเหตุฉุกเฉิน / ผู้บังคับบัญชาพื้นที่เกิดเหตุ แจ้งสภาพภาวะน้ำท่วมผ่านมาที่เจ้าหน้าที่ รปภ. ป้อมยามจุดหน้า ว่าสามารถควบคุมสถานการณ์ได้แล้ว

ผู้บังคับบัญชาทุกพื้นที่ สำรวจความเสียหาย บันทึกข้อมูลความเสียหายเพื่อทำรายงานเสนอขออนุมัติและซ่อมแซม ให้กลับคืนสู่สภาพเดิมโดยเร็ว

หมายเลขโทรศัพท์สำหรับกรณีฉุกเฉิน

1. **รถพยาบาล**

ตำแหน่ง ชื่อ-สกุล	หมายเลขโทรศัพท์	หมายเหตุ
โรงพยาบาลชลบุรี	0-3893-1000	
โรงพยาบาลพานทอง	0-3893-2500	
โรงพยาบาลเอกชล	0-3893-9999	
โรงพยาบาลวิภาราม	0-3831-6999	
มูลนิธิไตรธรรม	0-3827-2201 , 0-3827-8568-9	
มูลนิธิธรรมรัศมีมณีรัตน์	0-3839-8388 , 0-3839-8399	
โรงพยาบาลปลวกแดง	0-3865-9117	
โรงพยาบาลสมเด็จ พระบรมราชเทวี ณ ศรีราชา	0-38320-200	
หน่วยกู้ภัย มูลนิธิสว่างพรกุศล	0-3861-1092	
มูลนิธิสยามรวมใจ (ปู่อินทร์)	0-3863-6859	

2. **ฉุกเฉิน**

ตำแหน่ง ชื่อ-สกุล	หมายเลขโทรศัพท์	หมายเหตุ
สอบถามหมายเลขฉุกเฉิน	1188	
ศูนย์ปลอดภัยคมนาคม	1197	
ตำรวจทางหลวง	1193	
สำนักงานอมตะซิตี้ ชลบุรี	0-3846-8441	
สำนักงานอมตะซิตี้ ระยอง	0-3802-7513	
ผู้จัดการฝ่ายผลิต	081-982-1968	
ผู้ช่วยผู้จัดการฝ่ายผลิต	089-832-0036	
ผู้จัดการฝ่ายทรัพยากรมนุษย์	092-709-7272	

3. **ดับเพลิง**

ตำแหน่ง ชื่อ-สกุล	หมายเลขโทรศัพท์	หมายเหตุ
ป้องกันและบรรเทาสาธารณภัย จังหวัดชลบุรี	0-3827-8031	
ป้องกันและบรรเทาสาธารณภัย จังหวัดระยอง	0-3869-4129	
ศูนย์ดับเพลิง	199	
ศูนย์นเรนทร ป่วยฉุกเฉินแจ้ง	1669	

7. **เอกสารบันทึก/ บันทึกที่เกี่ยวข้อง**

DIK-QW-ML-030	ขั้นตอนการปฏิบัติ เมื่อรางเทหยุด ขณะเท
DIK-EW-44701	ขั้นตอนการเตรียมพร้อมเพื่อรองรับสถานการณ์เมื่อเกิดภาวะฉุกเฉิน
DIK-ES-44701	วิธีปฏิบัติการระงับเหตุฉุกเฉิน
DIK-ES-44701#1	แผนผังการป้องกันอัคคีภัย และรองรับสถานการณ์ฉุกเฉิน

8. **บันทึกการแก้ไข**

REVISION	DATE	PAGE	DETAILS
01/02	November 30, 2002	4	เพิ่มหน้าที่ 4 ในส่วนของบันทึกการแก้ไข
01/05	May 25, 2005	4,5	เพิ่มขั้นตอนการตอบโต้ป้องกัน และลดผลกระทบด้านสิ่งแวดล้อม และเพิ่มเอกสารบันทึกที่เกี่ยวข้อง
01/06	June 19, 2006	1-6	แก้ไขการกำหนด Emergency Case
01/07	February 28, 2007	1-7	แก้ไขการกำหนด Emergency Case
02/07	November 7, 2007	1-5	แก้ไขเอกสารที่เกี่ยวข้อง
01/08	April 17, 2008	1-5	Update เอกสาร
01/09	Mar 13, 2009	1-5	Update เอกสาร
01/10	Mar 22, 2010	1-5	Update เอกสาร
01/11	April 5, 2011	1-5	Update เอกสาร
01/12	June 18, 2012	1-5	Update เอกสาร
01/15	March 7, 2015	1-5	เพิ่มเติมให้ครอบคลุมระบบการจัดการอาชีวอนามัยและความปลอดภัย และยกเลิกแผนตอบสนองเหตุน้ำท่วมในระเบียบปฏิบัตินี้
02/15	June 2, 2015	4	เพิ่มขั้นตอนการตอบโต้กรณีอลูมิเนียมหลอมเหลว (Molten Aluminium) รั่วไหลจากการขนส่ง
01/21	June 19, 2020	11	ทบทวนเอกสารให้เป็นปัจจุบัน เพิ่มแผนตอบสนองสถานการณ์น้ำอลูมิเนียมรั่วไหล, อลูมิเนียมระเบิด บริเวณพื้นที่เตาหลอม, ก๊าซรั่วไหลบริเวณเตาหลอม
01/22	*Jan 4, 2022*	*11*	*ขั้นตอนการตอบโต้กรณีน้ำท่วม*

เอกสารแนบที่ 49

บันทึกสถิติอุบัติเหตุจากการทำงาน เดือนกรกฎาคม-ธันวาคม 2566

สรุปสถิติอุบัติเหตุประจำเดือน กรกฎาคม2566 (Accident summary case on July 2023)

อันดับ No.	ฝ่าย Section	แผนก Dept.	บริษัท Company	ตำแหน่งหน้าที่ Position	เวลากะ Shift Time	เกิดอุบัติเหตุ Accident			ชื่อ - สกุล Name	อายุตัว Age	อายุงาน Age of Work	สาเหตุการเกิดอุบัติเหตุ How 's accident	ความรุนแรง Sevirity	ผลบาท Baht	หมายเหตุ Remark
						วัน Day	วันที่ Date	เวลา Time							
1	Maintenance	Maintenance	DIK	Officer	เช้า	อาทิตย์	23	14.00	นายช.ภูรินาถ พันธุ์ชู	35Y	7Y5M	เมื่อเวลา 14.00 น. นายช.ภูรินาถ พันธุ์ชู ได้ขึ้นไปบนหลังคาเตา	NON	1,200	ทรัพย์สินไม่เสียหาย
									Mr.Ch.Phurinart Phanchoo			Melting เพื่อเปลี่ยน Air Regulator ขณะนั้นได้เหยียบฝุ่นบนหลังคา			ได้รับบาดเจ็บ
												เตาทำให้ฝุ่นฟุ้งกระจายขึ้นมาเข้าตาข้างซ้าย			ไม่หยุดงาน
	รวม													1,200	

Remark: **PRD = PRODUCTION** **NON = NON ABSENT**

PROP = PROPERTIES **AB = ABSENT**

ค่ารักษาพยาบาล (Meadical Treatment)	1,200	บาท
ค่าจ้าง/ ค่าสวัสดิการ (Employment/ Benefits)	0	บาท
ค่าทรัพย์สินเสียหาย (Property Damaged Estimate)	0	บาท
รวม (Total)	**1,200**	บาท

สรุปสถิติอุบัติเหตุประจำเดือน สิงหาคม2566 (Accident summary case on August 2023)

อันดับ No.	ฝ่าย Section	แผนก Dept.	บริษัท Company	ตำแหน่งหน้าที่ Position	เวลากะ Shift Time	เกิดอุบัติเหตุ Accident			ชื่อ - สกุล Name	อายุตัว Age	อายุงาน Age of Work	สาเหตุการเกิดอุบัติเหตุ How 's accident	ความรุนแรง Sevirity	ผลบาท Baht	หมายเหตุ Remark
						วัน Day	วันที่ Date	เวลา Time							
-	-	-	-	-	-	-	-	-	-	-	-	-	-	-	-
	รวม												-	-	

Remark: **PRD = PRODUCTION** **NON = NON ABSENT**

PROP = PROPERTIES **AB = ABSENT**

ค่ารักษาพยาบาล (Meadical Treatment)	-	บาท
ค่าจ้าง/ ค่าสวัสดิการ (Employment/ Benefits)	0	บาท
ค่าทรัพย์สินเสียหาย (Property Damaged Estimate)	0	บาท
รวม (Total)	**0**	บาท

สรุปสถิติอุบัติเหตุประจำเดือน กันยายน2566 (Accident summary case on September 2023)

อันดับ No.	ฝ่าย Section	แผนก Dept.	บริษัท Company	ตำแหน่งหน้าที่ Position	เวลากะ Shift Time	เกิดอุบัติเหตุ Accident			ชื่อ - สกุล Name	อายุตัว Age	อายุงาน Age of Work	สาเหตุการเกิดอุบัติเหตุ How 's accident	ความรุนแรง Sevirity	ผลบาท Baht	หมายเหตุ Remark
						วัน Day	วันที่ Date	เวลา Time							
-	-	-	-	-	-	-	-	-	-	-	-	-	-	-	-
	รวม												-	-	

Remark: **PRD = PRODUCTION** **NON = NON ABSENT**

PROP = PROPERTIES **AB = ABSENT**

ค่ารักษาพยาบาล (Meadical Treatment)	0	บาท
ค่าจ้าง/ ค่าสวัสดิการ (Employment/ Benefits)	0	บาท
ค่าทรัพย์สินเสียหาย (Property Damaged Estimate)	0	บาท
รวม (Total)	**0**	บาท

สรุปสถิติอุบัติเหตุประจำเดือน ตุลาคม2566 (Accident summary case on October 2023)

อันดับ No.	ฝ่าย Section	แผนก Dept.	บริษัท Company	ตำแหน่งหน้าที่ Position	เวลากะ Shift Time	เกิดอุบัติเหตุ Accident			ชื่อ - สกุล Name	อายุตัว Age	อายุงาน Age of Work	สาเหตุการเกิดอุบัติเหตุ How 's accident	ความรุนแรง Sevirity	ผลบาท Baht	หมายเหตุ Remark
						วัน Day	วันที่ Date	เวลา Time							
-	-	-	-	-	-	-	-	-	-	-	-	-	-	-	-
	รวม												-	-	

Remark: **PRD = PRODUCTION** **NON = NON ABSENT**

PROP = PROPERTIES **AB = ABSENT**

ค่ารักษาพยาบาล (Meadical Treatment)	0	บาท
ค่าจ้าง/ ค่าสวัสดิการ (Employment/ Benefits)	0	บาท
ค่าทรัพย์สินเสียหาย (Property Damaged Estimate)	0	บาท
รวม (Total)	**0**	บาท

สรุปสถิติอุบัติเหตุประจำเดือน พฤศจิกายน2566 (Accident summary case on November 2023)

อันดับ No.	ฝ่าย Section	แผนก Dept.	บริษัท Company	ตำแหน่งหน้าที่ Position	เวลากะ Shift Time	เกิดอุบัติเหตุ Accident			ชื่อ - สกุล Name	อายุตัว Age	อายุงาน Age of Work	สาเหตุการเกิดอุบัติเหตุ How 's accident	ความรุนแรง Sevirity	ผลบาท Baht	หมายเหตุ Remark
						วัน Day	วันที่ Date	เวลา Time							
-	-	-	-	-	-	-	-	-	-	-	-	-	-	-	-
	รวม													0	

Remark: **PRD = PRODUCTION** **NON = NON ABSENT**

PROP = PROPERTIES **AB = ABSENT**

ค่ารักษาพยาบาล (Meadical Treatment)	#VALUE!	บาท
ค่าจ้าง/ ค่าสวัสดิการ (Employment/ Benefits)	0	บาท
ค่าทรัพย์สินเสียหาย (Property Damaged Estimate)	0	บาท
รวม (Total)	**#VALUE!**	บาท

สรุปสถิติอุบัติเหตุประจำเดือน ธันวาคม2566 (Accident summary case on December 2023)

อันดับ No.	ฝ่าย Section	แผนก Dept.	บริษัท Company	ตำแหน่งหน้าที่ Position	เวลากะ Shift Time	เกิดอุบัติเหตุ Accident			ชื่อ - สกุล Name	อายุตัว Age	อายุงาน Age of Work	สาเหตุการเกิดอุบัติเหตุ How 's accident	ความรุนแรง Sevirity	ผลบาท Baht	หมายเหตุ Remark
						วัน Day	วันที่ Date	เวลา Time							
-	-	-	-	-	-	-	-	-	-	-	-	-	-	-	-
	รวม												-	-	

Remark: **PRD = PRODUCTION** **NON = NON ABSENT**

PROP = PROPERTIES **AB = ABSENT**

ค่ารักษาพยาบาล (Medical Treatment)	0	บาท
ค่าจ้าง/ ค่าสวัสดิการ (Employment/ Benefits)	0	บาท
ค่าทรัพย์สินเสียหาย (Property Damaged Estimate)	0	บาท
รวม (Total)	**0**	บาท